

Bootfahren auf der Isar im Landkreis Bad Tölz-Wolfratshausen

Beteiligung von Bürgern durch einen Online-Fragebogen

Hintergrund:

Prüfung, ob eine Verordnung zur Einschränkung des Gemeingebrauchs auf der Isar erlassen wird

Ziel:

- Meinungen und Stimmungsbild einholen
- Auseinandersetzung der Bürger mit naturverträglichem, sicherem und verantwortungsvollem Bootfahren
- neue Erkenntnisse gewinnen
- Transparenz

Veröffentlichung:

- Pressemitteilung vom 29.08.2017
- Fragebogen auf Homepage LRA mit Einleitungstext: 29.08. – 17.10.2017

Bootfahren auf der Isar im Landkreis Bad Tölz-Wolfratshausen



Das Bootfahren auf der Isar (ohne Motor) ist grundsätzlich im Rahmen des Gemeindegebrauchs für alle Bootfahrer zulässig und soll auch weiterhin möglich sein. Aufgrund der Zunahme an Nutzungen im Bereich der Isar prüft das Landratsamt derzeit zur Verbesserung der Situation, das Bootfahren auf der Isar im Landkreis Bad Tölz-Wolfratshausen näher zu regeln. Mit einer Bürgerbeteiligung mittels dieses Fragebogens wollen wir Sie um Ihre Meinung bitten und dazu einladen, sich damit auseinanderzusetzen, wie wir Menschen uns beim Bootfahren in der Natur verantwortungsvoll verhalten können.

Sicheres und naturverträgliches Bootfahren: Halten Sie folgende Regelungen für notwendig?

Bitte kreuzen Sie an und ergänzen Sie ggf. Anmerkungen.

Regelung notwendig?

Ja Nein Weiß
 nicht

Allgemeine Regelungen

1. Kein Befahren bei Hochwasser (gemessen an einem bestimmten Pegel). Ihre Anmerkung: <input type="text"/>	<input type="checkbox"/>	<input type="checkbox"/>	<input type="checkbox"/>
2. Kein Befahren der Isar während der Laichzeit bestimmter Fischarten (z. B. von November bis Mai). Ihre Anmerkung: <input type="text"/>	<input type="checkbox"/>	<input type="checkbox"/>	<input type="checkbox"/>
3. Kein Befahren der Isar während der Brutzeit bestimmter Vogelarten (z. B. von Mitte März bis Mitte Mai). Ihre Anmerkung: <input type="text"/>	<input type="checkbox"/>	<input type="checkbox"/>	<input type="checkbox"/>
4. Kein Befahren der Isar von Sonnenuntergang bis Sonnenaufgang. Ihre Anmerkung: <input type="text"/>	<input type="checkbox"/>	<input type="checkbox"/>	<input type="checkbox"/>
5. Einsetzen und Anlanden von Booten nur an bestimmten Stellen zulässig (außer Anlanden im Notfall). Ihre Anmerkung: <input type="text"/>	<input type="checkbox"/>	<input type="checkbox"/>	<input type="checkbox"/>
6. Befahren der Isar nur im Hauptstrom oder an tiefster Stelle, soweit dies aus Sicherheitsgründen möglich ist. Ihre Anmerkung: <input type="text"/>	<input type="checkbox"/>	<input type="checkbox"/>	<input type="checkbox"/>
7. Komplette Sperrung der Oberen Isar für den Bootsverkehr zwischen Landkreisgrenze zu Garmisch-Partenkirchen und der Geschiebesperre am Sylvensteinsee. Ihre Anmerkung: <input type="text"/>	<input type="checkbox"/>	<input type="checkbox"/>	<input type="checkbox"/>

Regelungen zu Booten und Bootsfahrern

8. Die Isar darf nur mit strömungsfähigen Booten befahren werden. Schwimmseln, Tubes, Stand-up-Boards oder andere vergleichbare schwimmende Gegenstände sind nicht zugelassen. Ihre Anmerkung: <input type="text"/>	<input type="checkbox"/>	<input type="checkbox"/>	<input type="checkbox"/>
------------------------------------------------------------------------------------------------------------------------------------------------------------------------------------------------------------------------	--------------------------	--------------------------	--------------------------

9. Verbot von unbesetzten Beiboote (z. B. für Getränke). Ihre Anmerkung: <input type="text"/>	<input type="checkbox"/>	<input type="checkbox"/>	<input type="checkbox"/>
10. Kein Zusammenbinden von Booten. Ihre Anmerkung: <input type="text"/>	<input type="checkbox"/>	<input type="checkbox"/>	<input type="checkbox"/>
11. Beschränkung der Insassen auf maximal 10 Personen pro Boot. Ihre Anmerkung: <input type="text"/>	<input type="checkbox"/>	<input type="checkbox"/>	<input type="checkbox"/>
12. Absolutes Alkoholverbot für Bootfahrer. Ihre Anmerkung: <input type="text"/>	<input type="checkbox"/>	<input type="checkbox"/>	<input type="checkbox"/>
13. Verbot von Lautsprechern, Tonverstärkern, o. ä. Ihre Anmerkung: <input type="text"/>	<input type="checkbox"/>	<input type="checkbox"/>	<input type="checkbox"/>
14. Schwimmwestenpflicht für Kinder bis einschl. 12 Jahre und Nichtschwimmer. Ihre Anmerkung: <input type="text"/>	<input type="checkbox"/>	<input type="checkbox"/>	<input type="checkbox"/>
15. Schwimmwestenpflicht für alle Bootfahrer. Ihre Anmerkung: <input type="text"/>	<input type="checkbox"/>	<input type="checkbox"/>	<input type="checkbox"/>
16. Verbot von Glasflaschen. Ihre Anmerkung: <input type="text"/>	<input type="checkbox"/>	<input type="checkbox"/>	<input type="checkbox"/>
17. Keine organisierten Fahrten/Veranstaltungen mit mehr als 40 Personen je Fahrt/Veranstaltung. Für bestimmte Veranstaltungen können Ausnahmen zugelassen werden. Ihre Anmerkung: <input type="text"/>	<input type="checkbox"/>	<input type="checkbox"/>	<input type="checkbox"/>
18. Weitere Anmerkungen/Vorschläge: <input type="text"/>			

Name	<input type="text"/>
Funktion/Ihr Bezug zum Thema	<input type="text"/>
E-Mail-Adresse	<input type="text"/>

Verwendung der Befragungsdaten

Sämtliche von Ihnen im Fragebogen gemachten Angaben werden vertraulich und unter Einhaltung der Datenschutzbestimmungen behandelt. Die gemäß Art. 15 Abs. 1 Nr. 2 Bayerisches Datenschutzgesetzes (BayDSG) erforderliche Einwilligung zum Zwecke der Bürgerbeteiligung mittels dieses Fragebogens wird erteilt. Ein Widerruf der Einwilligung ist möglich (Art. 15 Abs. 4 BayDSG). Ihre Antworten im Fragebogen werden ausschließlich innerhalb der Vorarbeiten zur möglichen Erstellung einer Verordnung zur Regelung des Gemeindegebrauchs auf der Isar verwendet. Die im Rahmen der Befragung erhobenen E-Mail-Adressen werden nur innerhalb dieser Befragung eingesetzt und werden vom Landratsamt Bad Tölz-Wolfratshausen nicht an Dritte weitergegeben. Eventuelle Veröffentlichungen der Befragungsergebnisse erfolgen anonym und erlauben deshalb keinerlei Rückschlüsse auf einzelne Personen.

Fragebogen absenden

Kontakt

Impressum

Formular ID:
Prüfsumme:

Eingang von Fragebögen

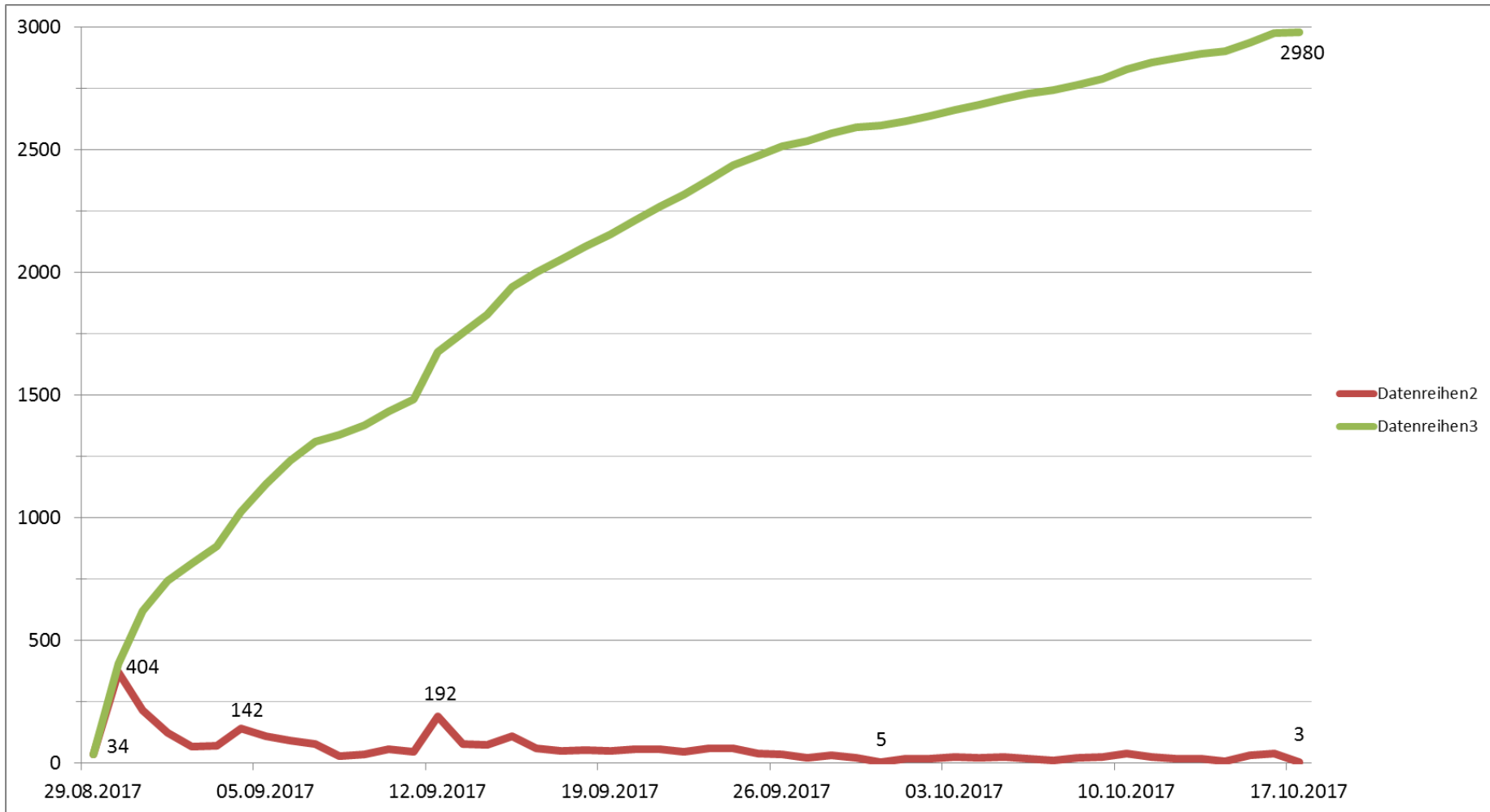

y = Anzahl der Fragebögen
x = Datum

grün = eingegangene Fragebögen gesamt
rot = eingegangene Fragebögen pro Tag

Antworten sortiert nach Regelungen

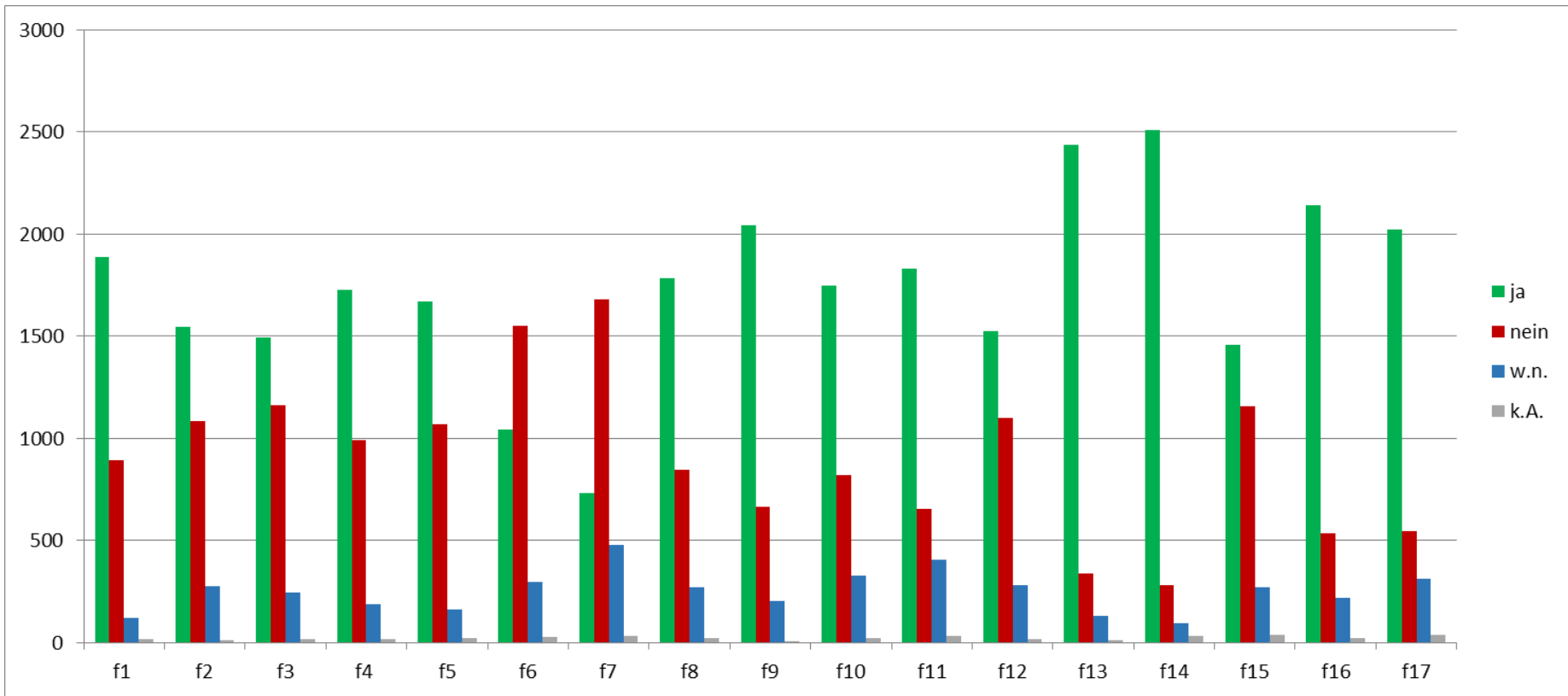

n = 2.918

y = Anzahl der Stimmen

x = Nr. der Regelung im Fragebogen

Anteil Teilnehmer

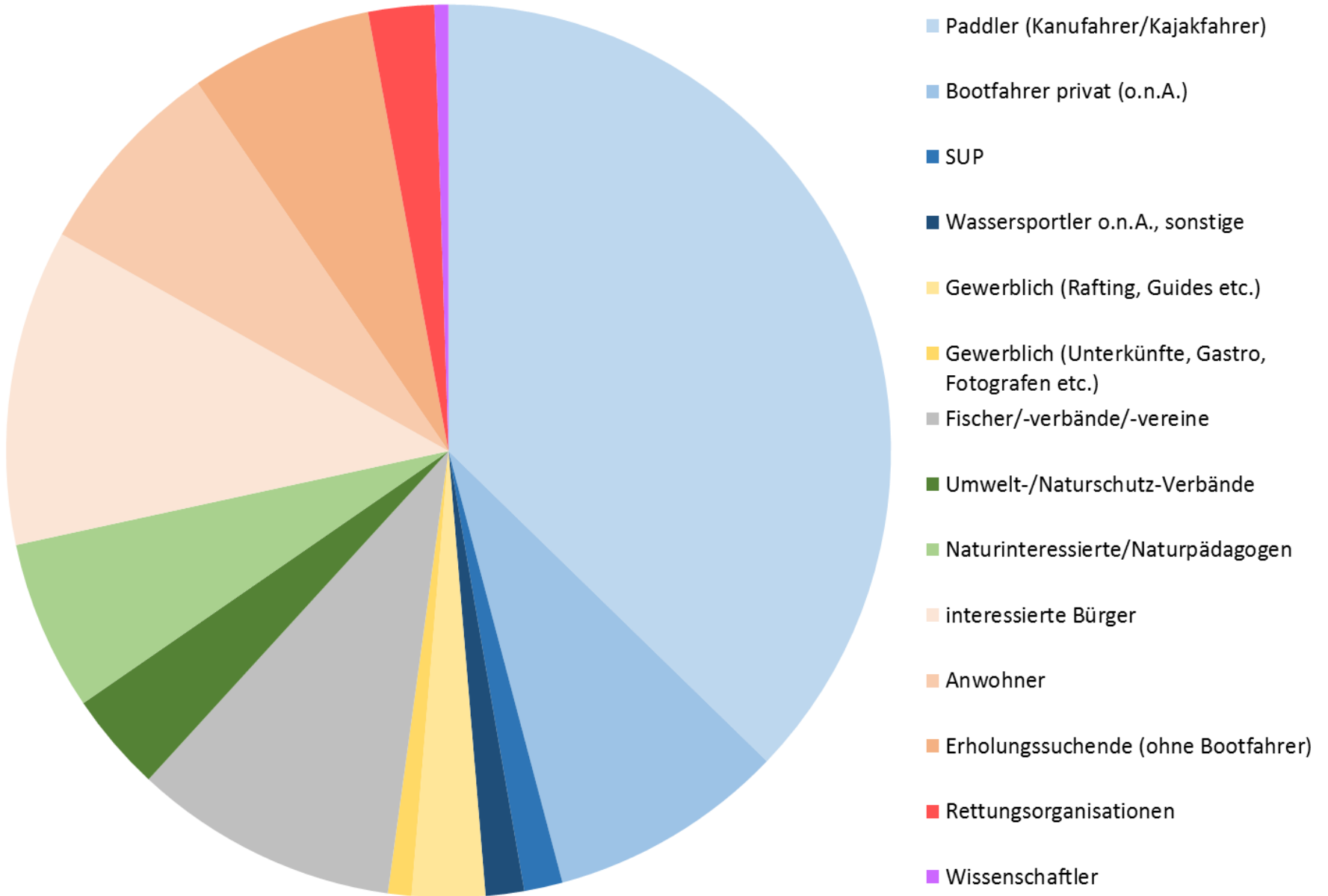

Antworten sortiert nach Teilnehmer-Gruppen

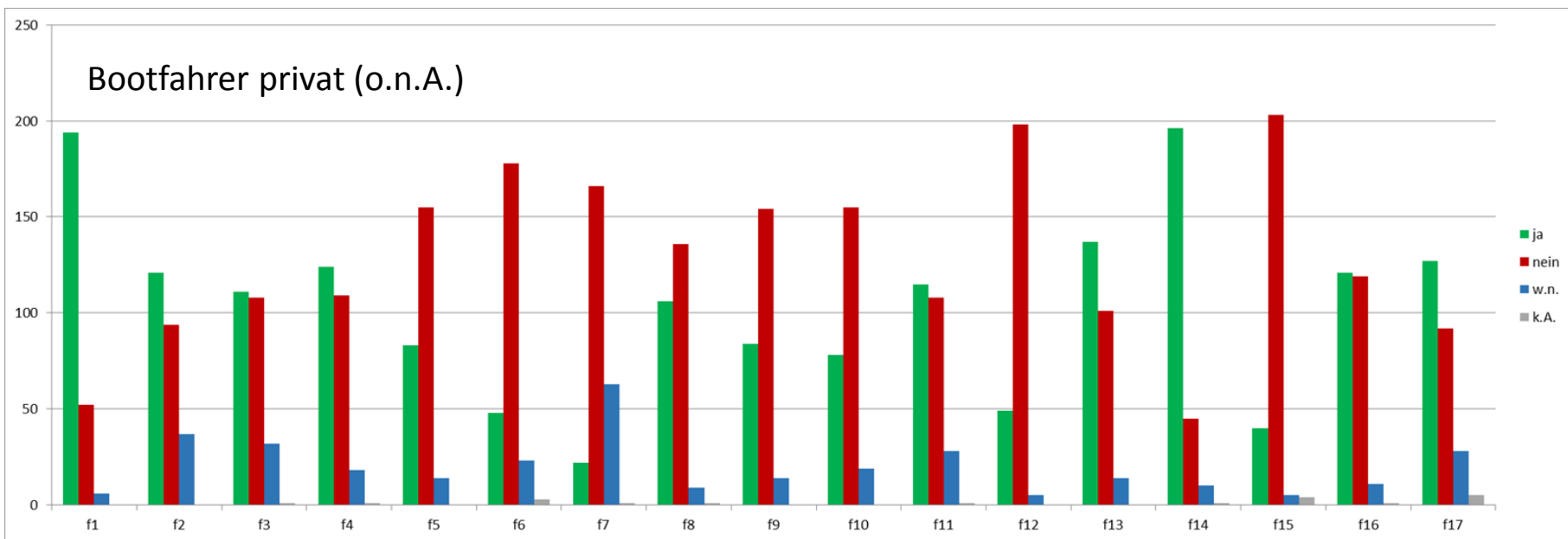
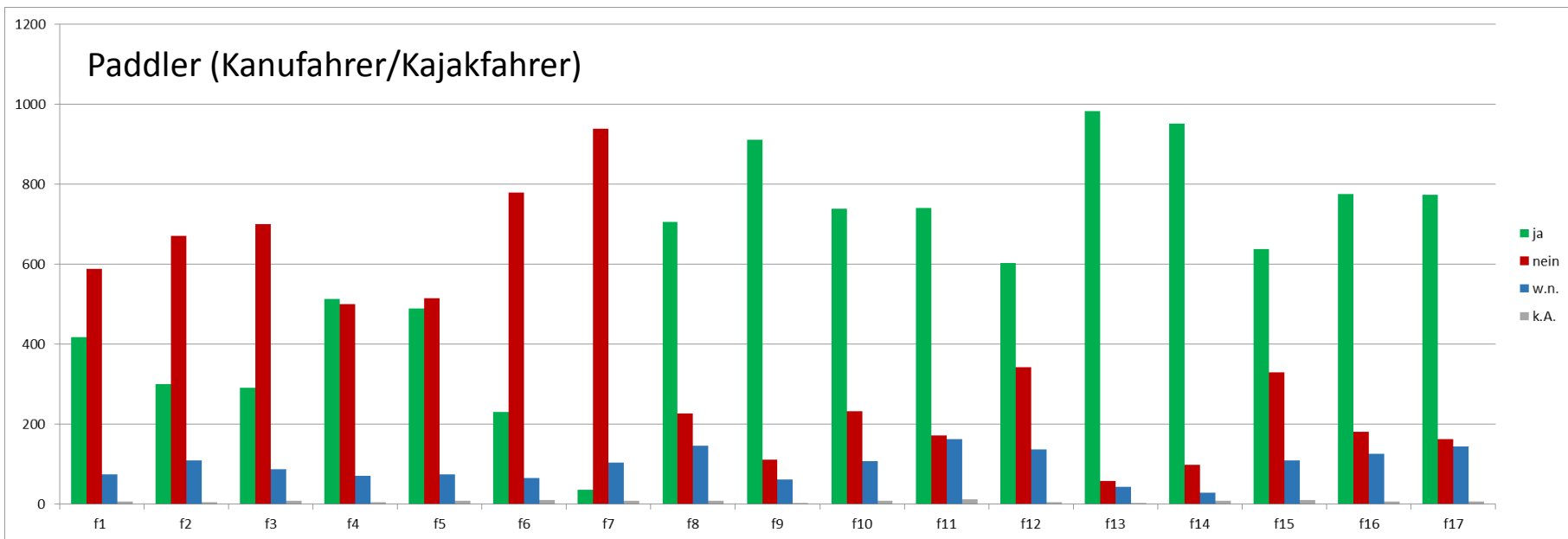

Antworten sortiert nach Teilnehmer-Gruppen

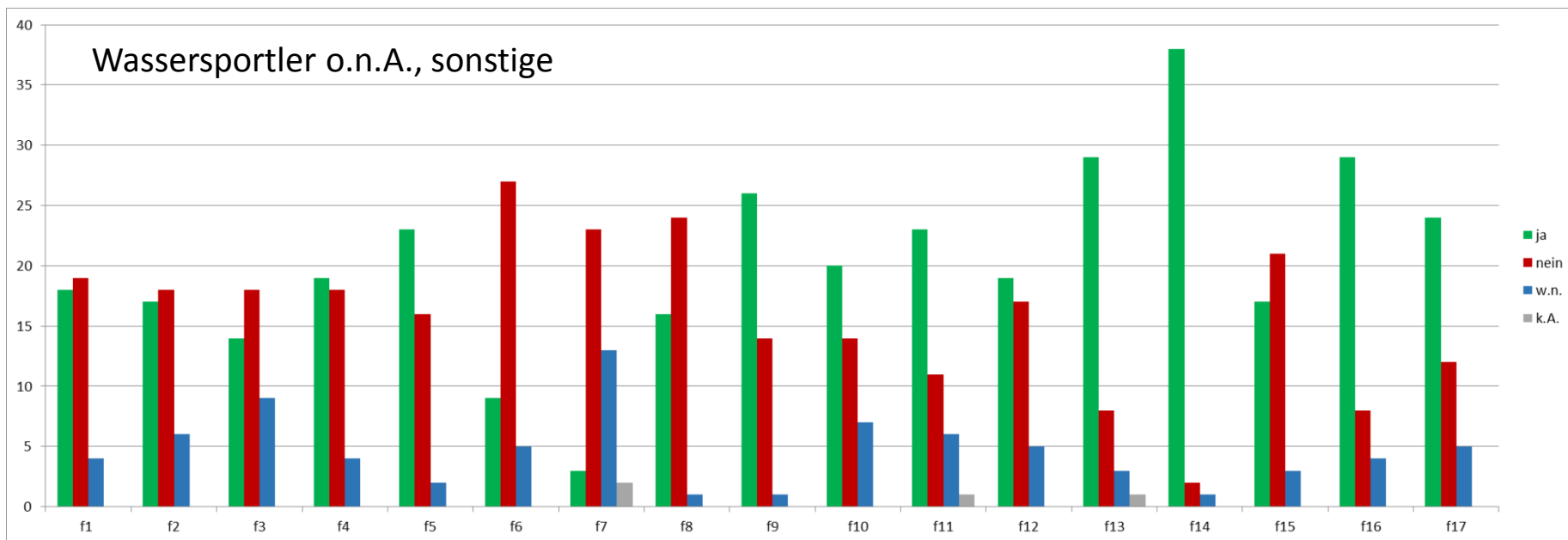
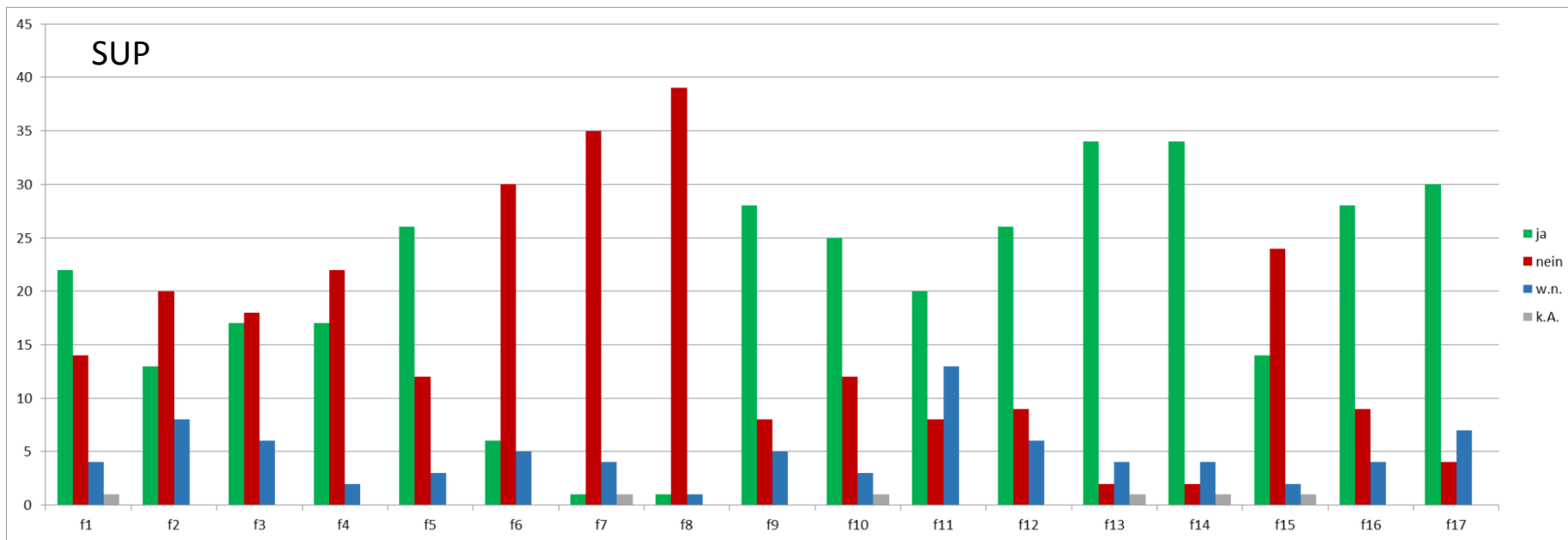

Antworten sortiert nach Teilnehmer-Gruppen

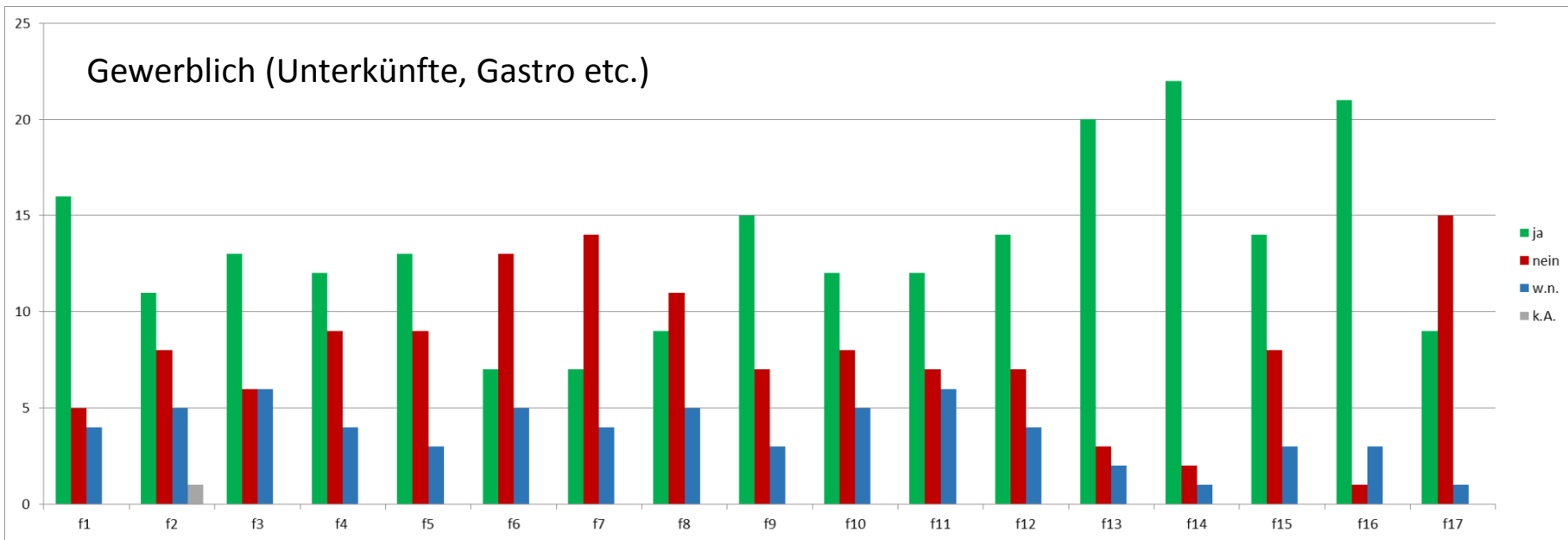
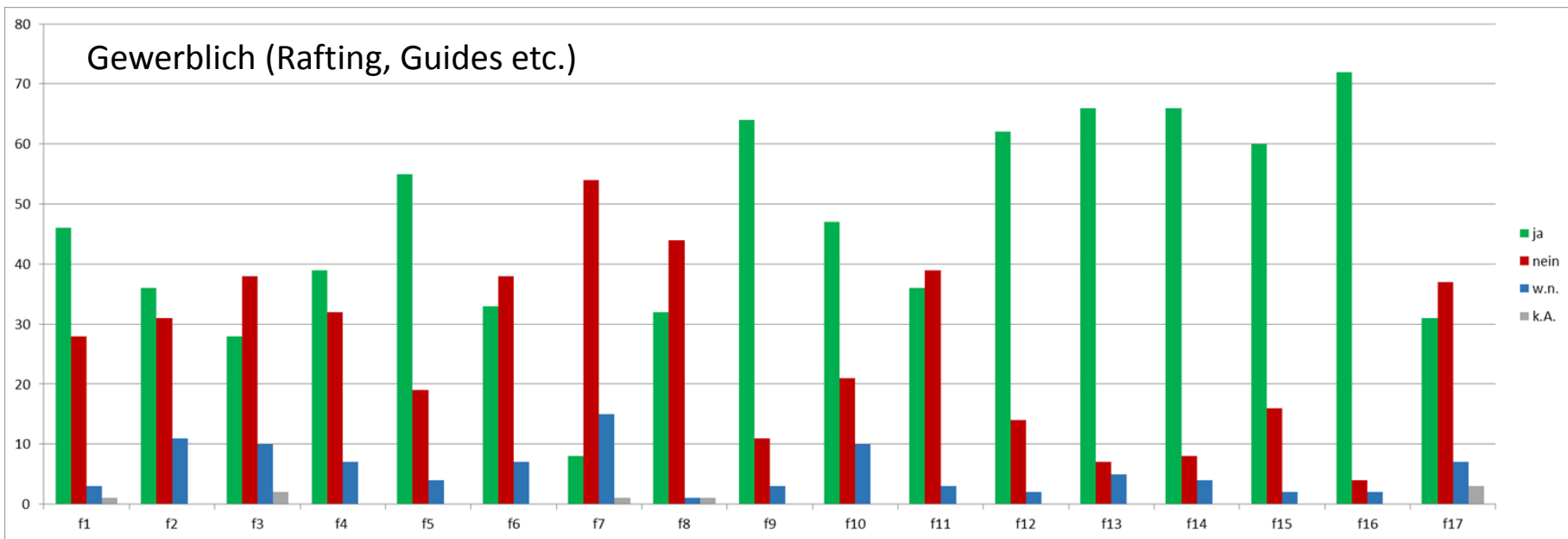

Antworten sortiert nach Teilnehmer-Gruppen

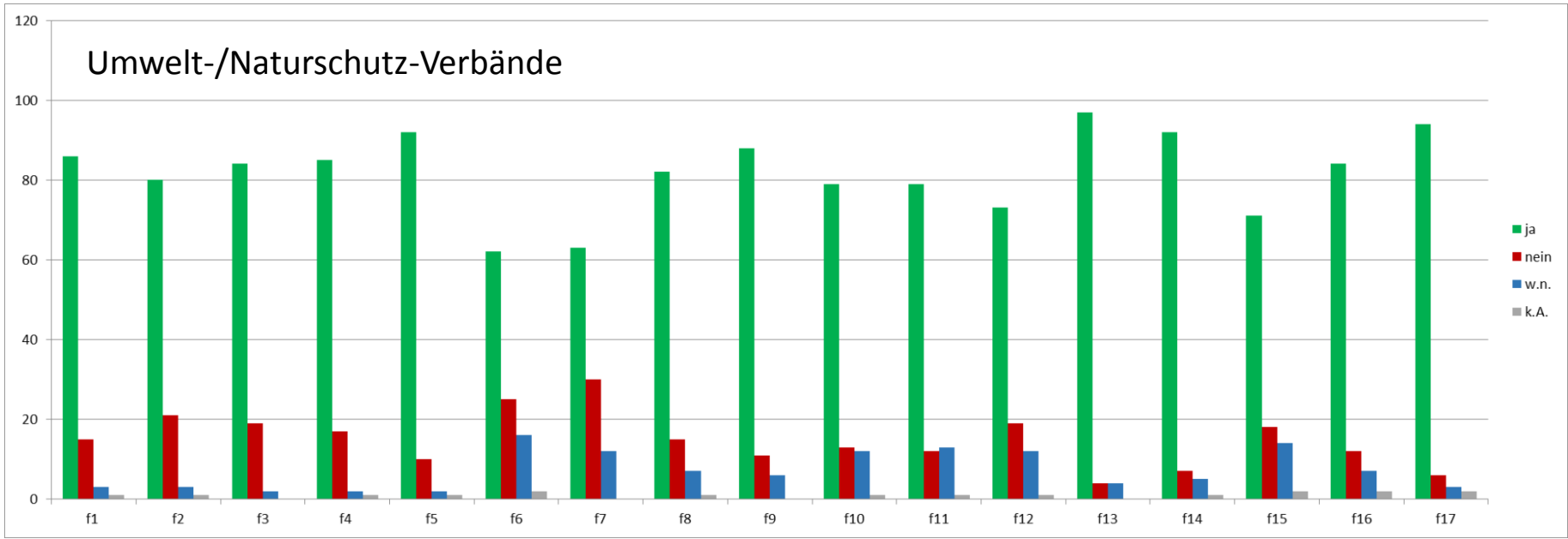
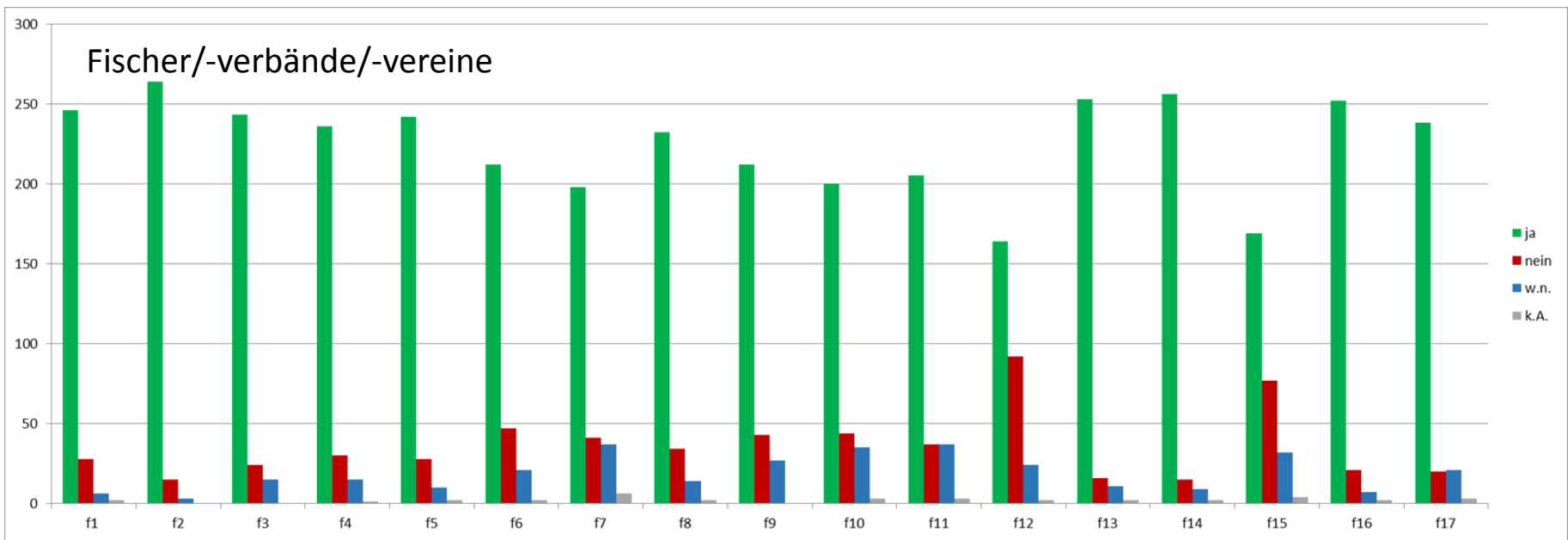

Antworten sortiert nach Teilnehmer-Gruppen

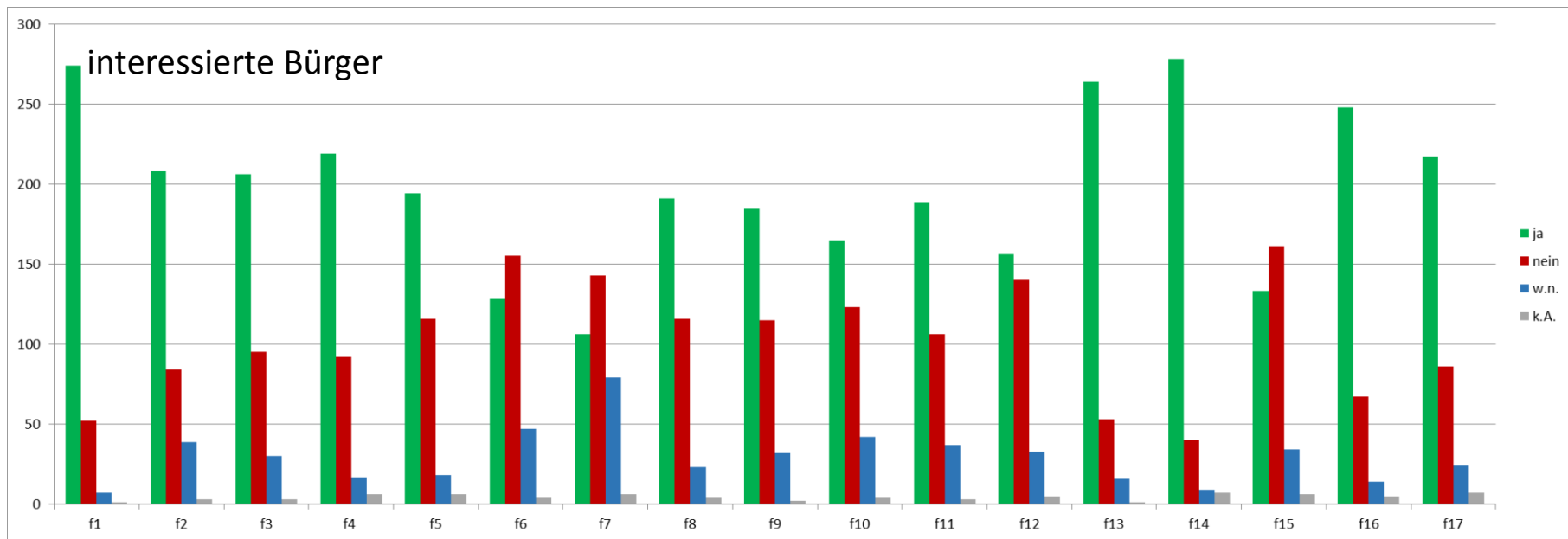
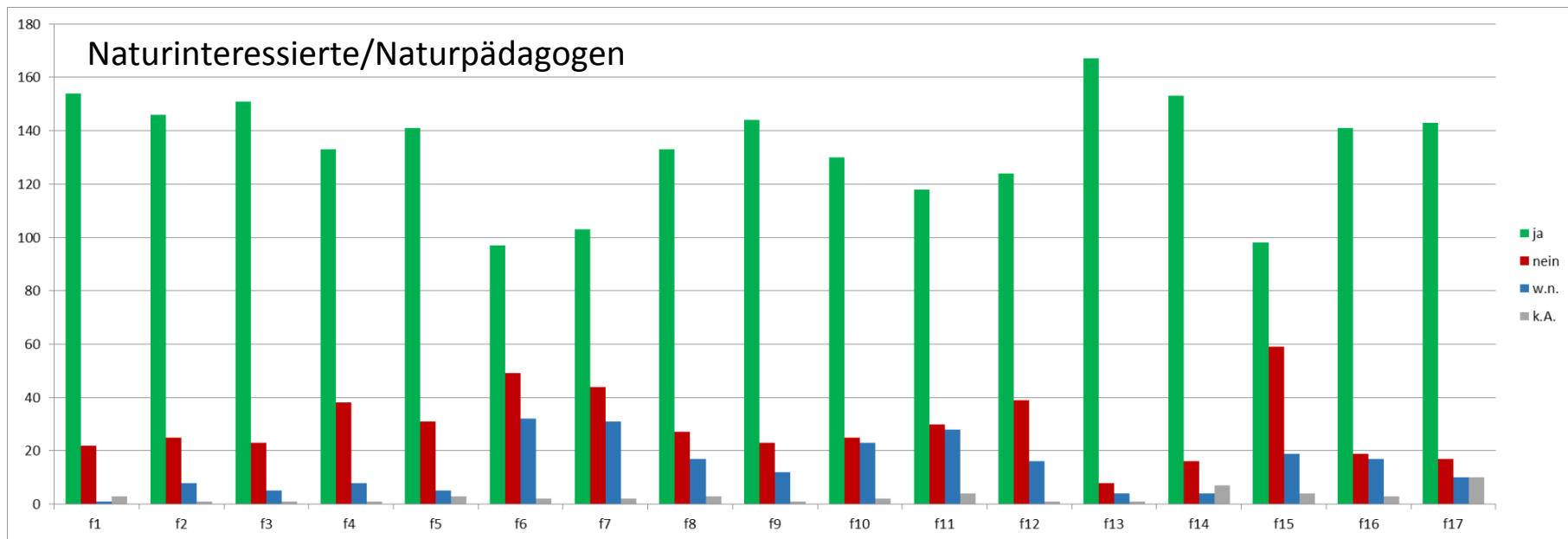

Antworten sortiert nach Teilnehmer-Gruppen

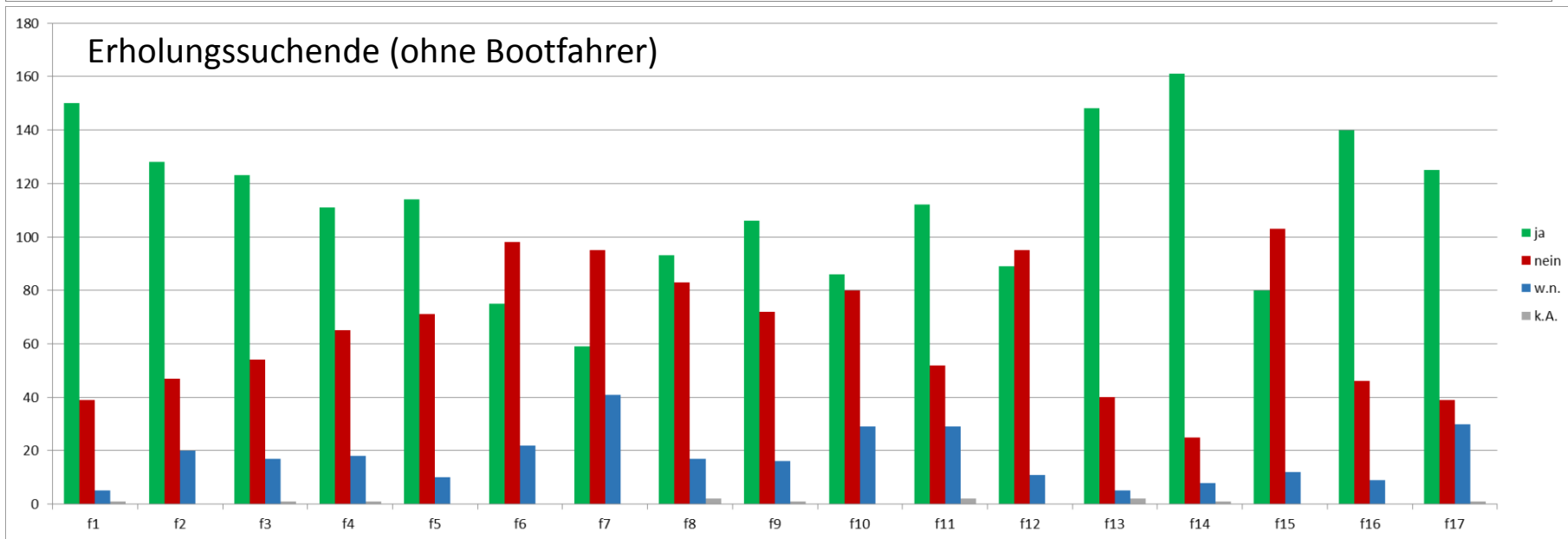
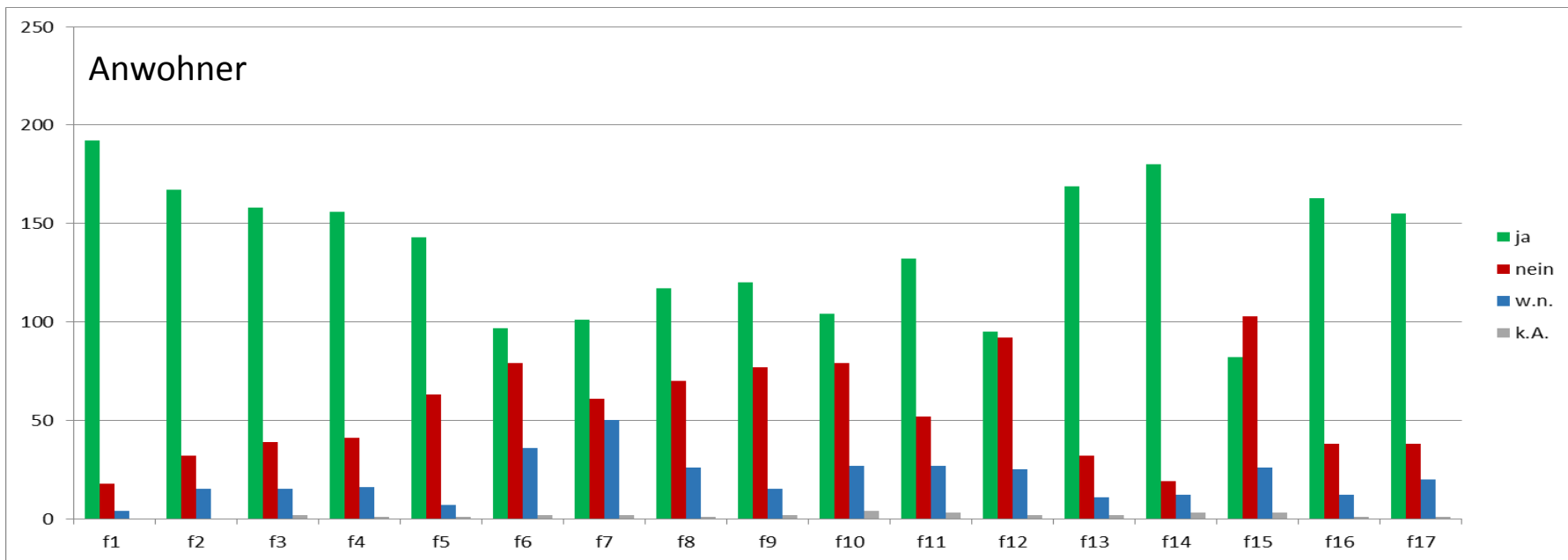

Antworten sortiert nach Teilnehmer-Gruppen

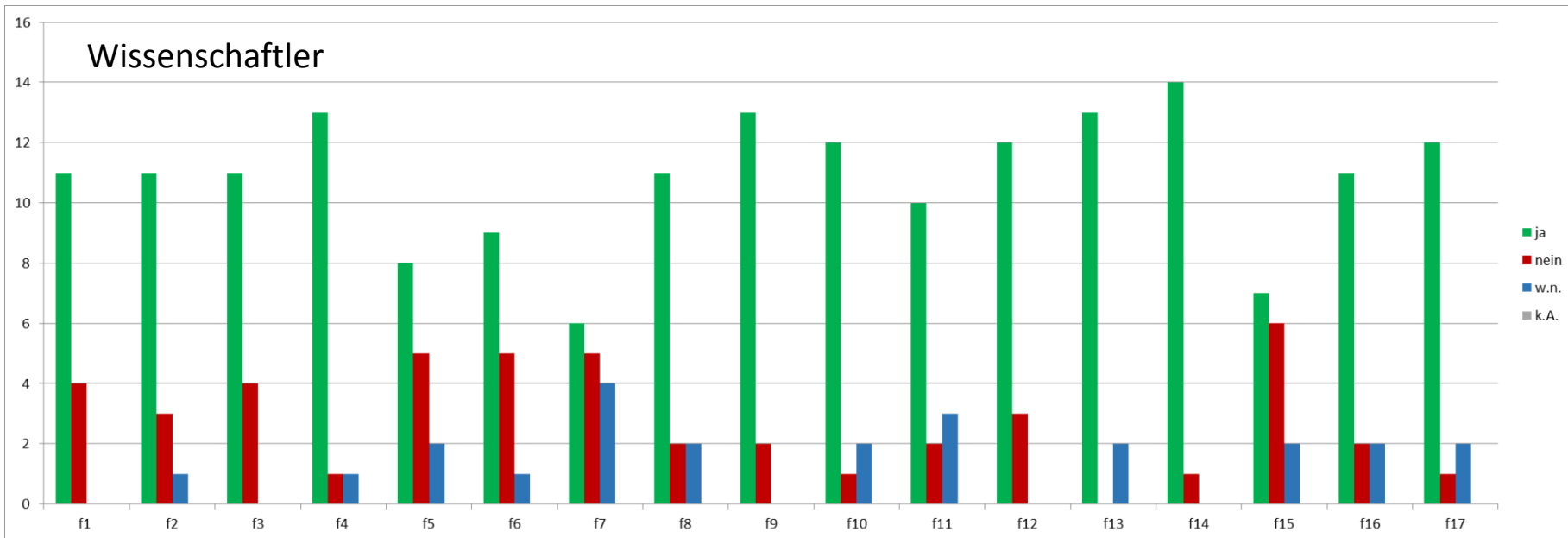
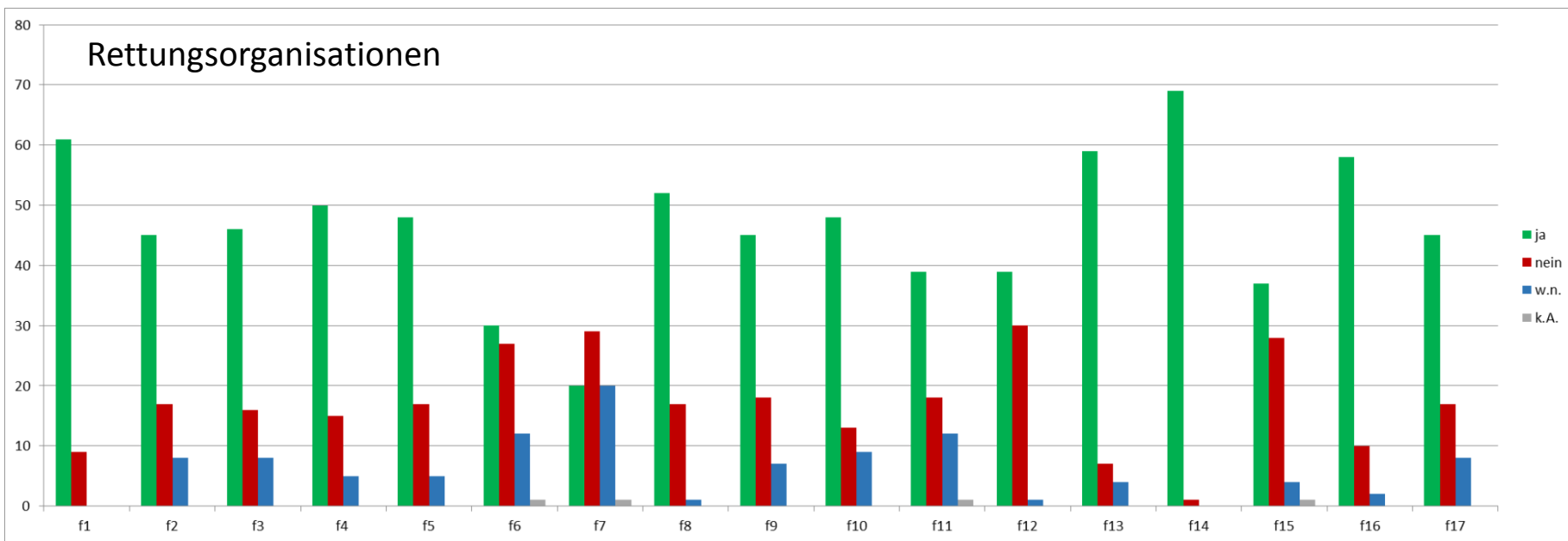

Ergebnisse sortiert nach Regelungen

Regelung 1: Kein Befahren bei Hochwasser (gemessen an einem bestimmten Pegel).

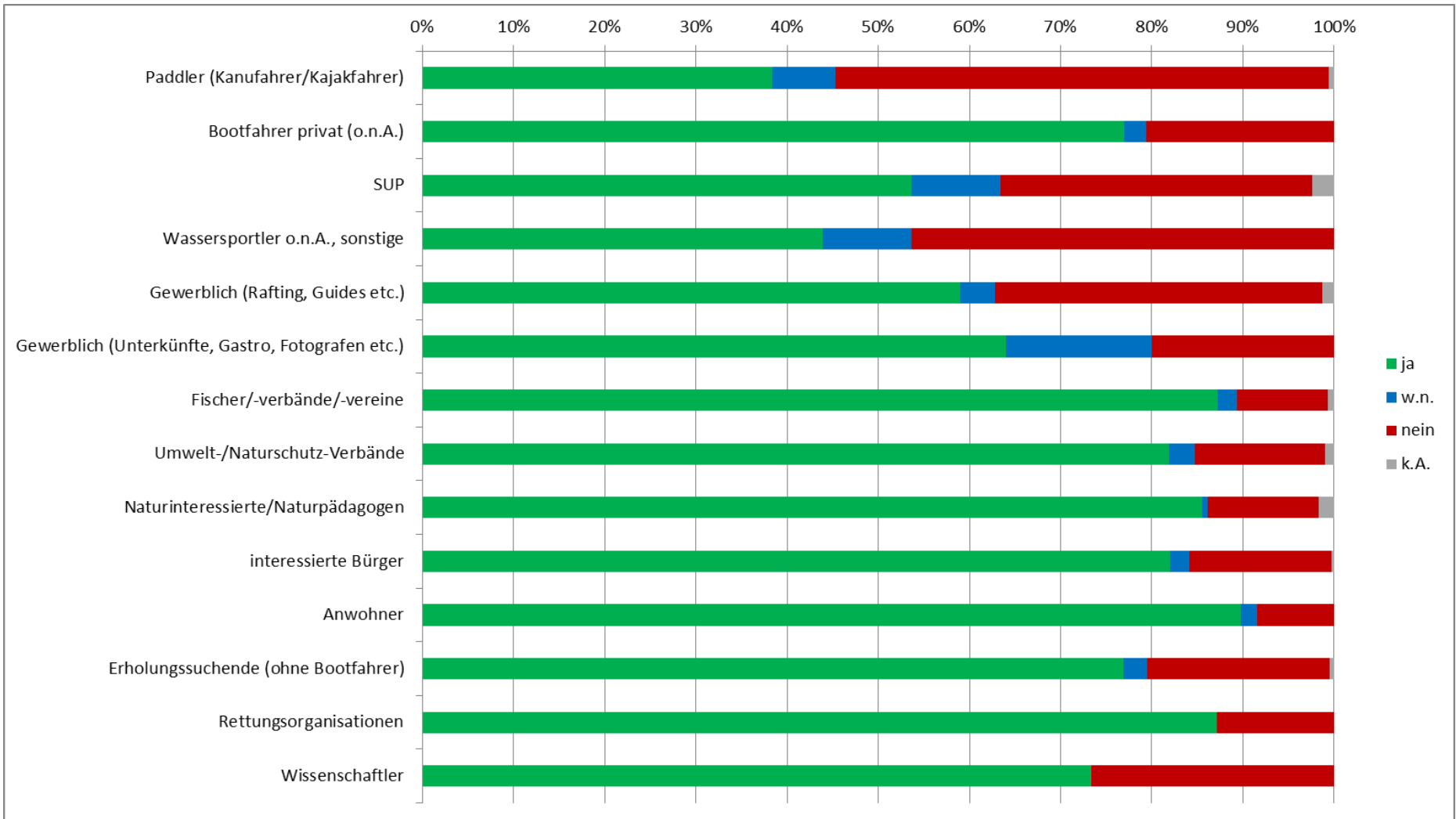

Ergebnisse sortiert nach Regelungen

Regelung 2: Kein Befahren der Isar während der Laichzeit bestimmter Fischarten (z. B. von November bis Mai).

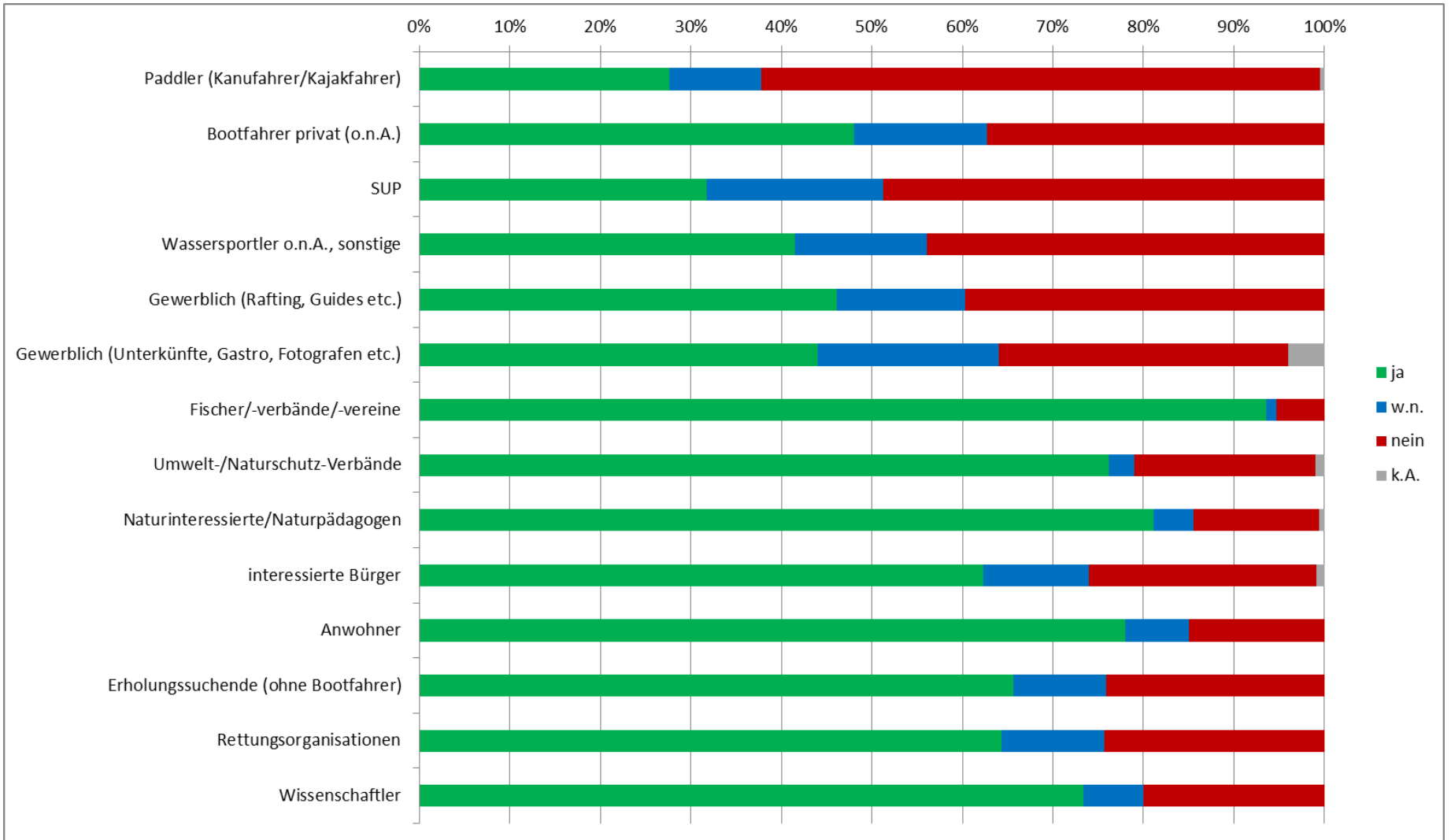

Ergebnisse sortiert nach Regelungen

Regelung 3: Kein Befahren der Isar während der Brutzeit bestimmter Vogelarten (z. B. von Mitte März bis Mitte Mai.)

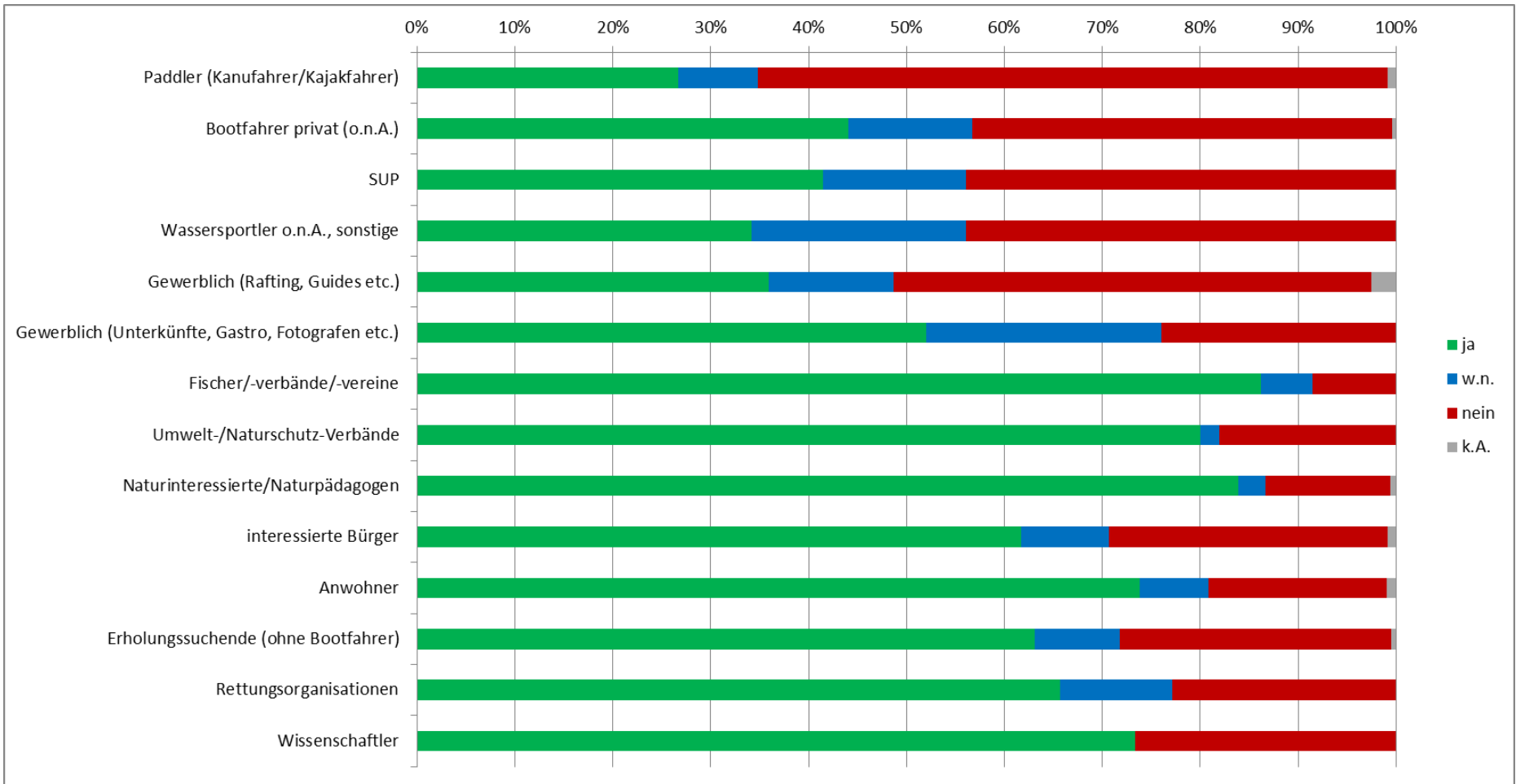

Ergebnisse sortiert nach Regelungen

Regelung 4: Kein Befahren der Isar von Sonnenuntergang bis Sonnenaufgang.

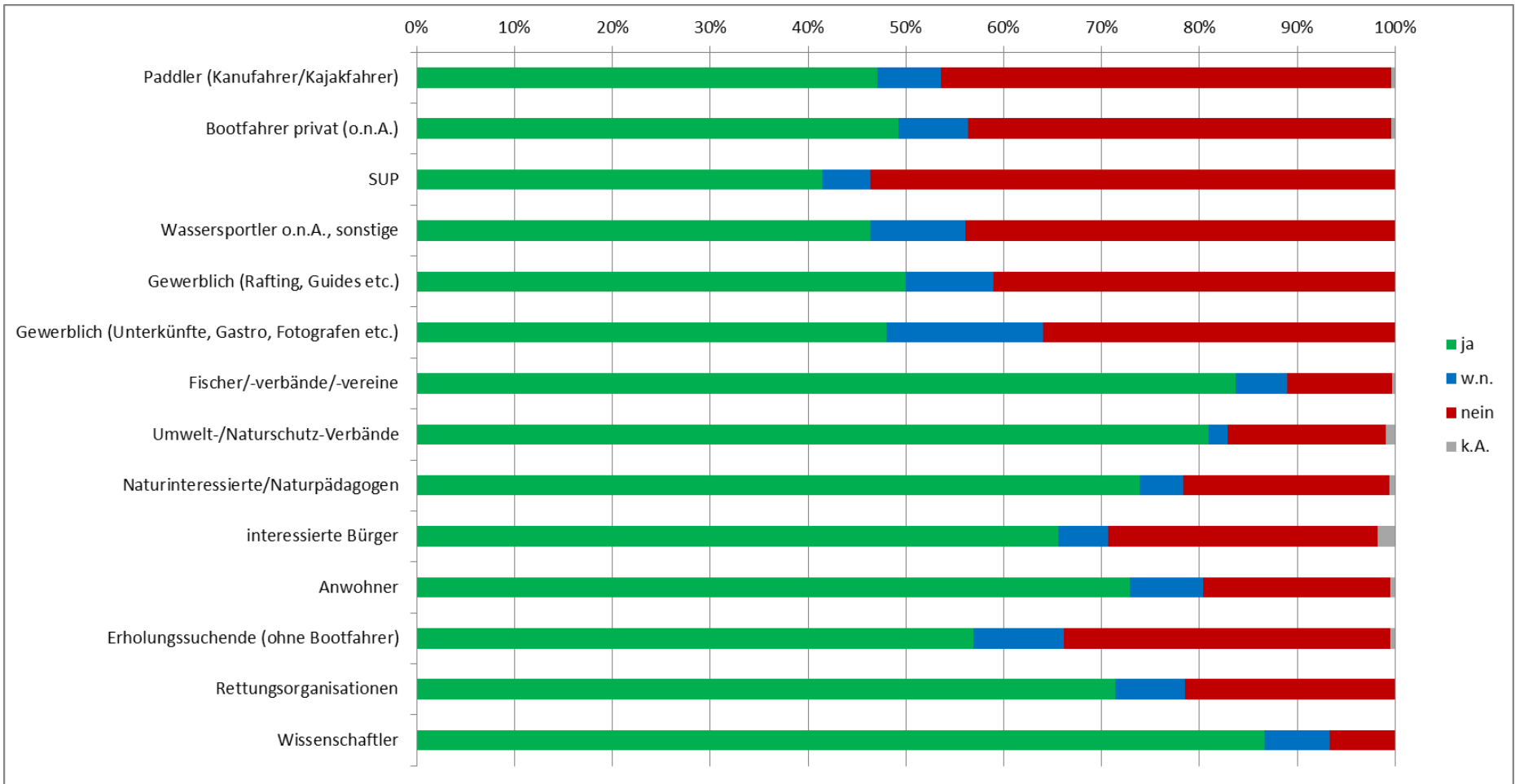

Ergebnisse sortiert nach Regelungen

Regelung 5: Einsetzen und Anlanden von Booten nur an bestimmten Stellen zulässig (außer Anlanden im Notfall).

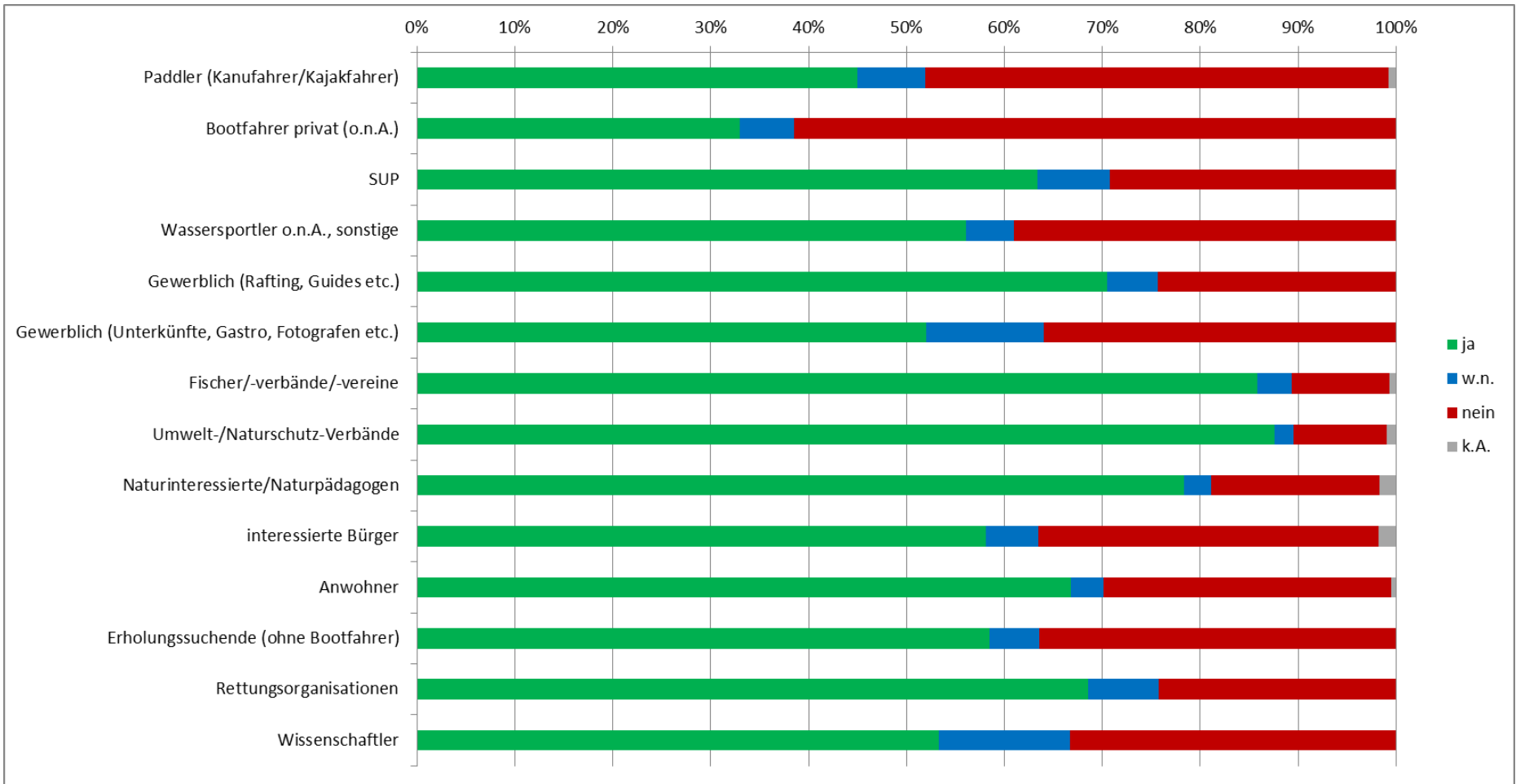

Ergebnisse sortiert nach Regelungen

Regelung 6: Befahren der Isar nur im Hauptstrom oder an tiefster Stelle, soweit dies aus Sicherheitsgründen möglich ist.

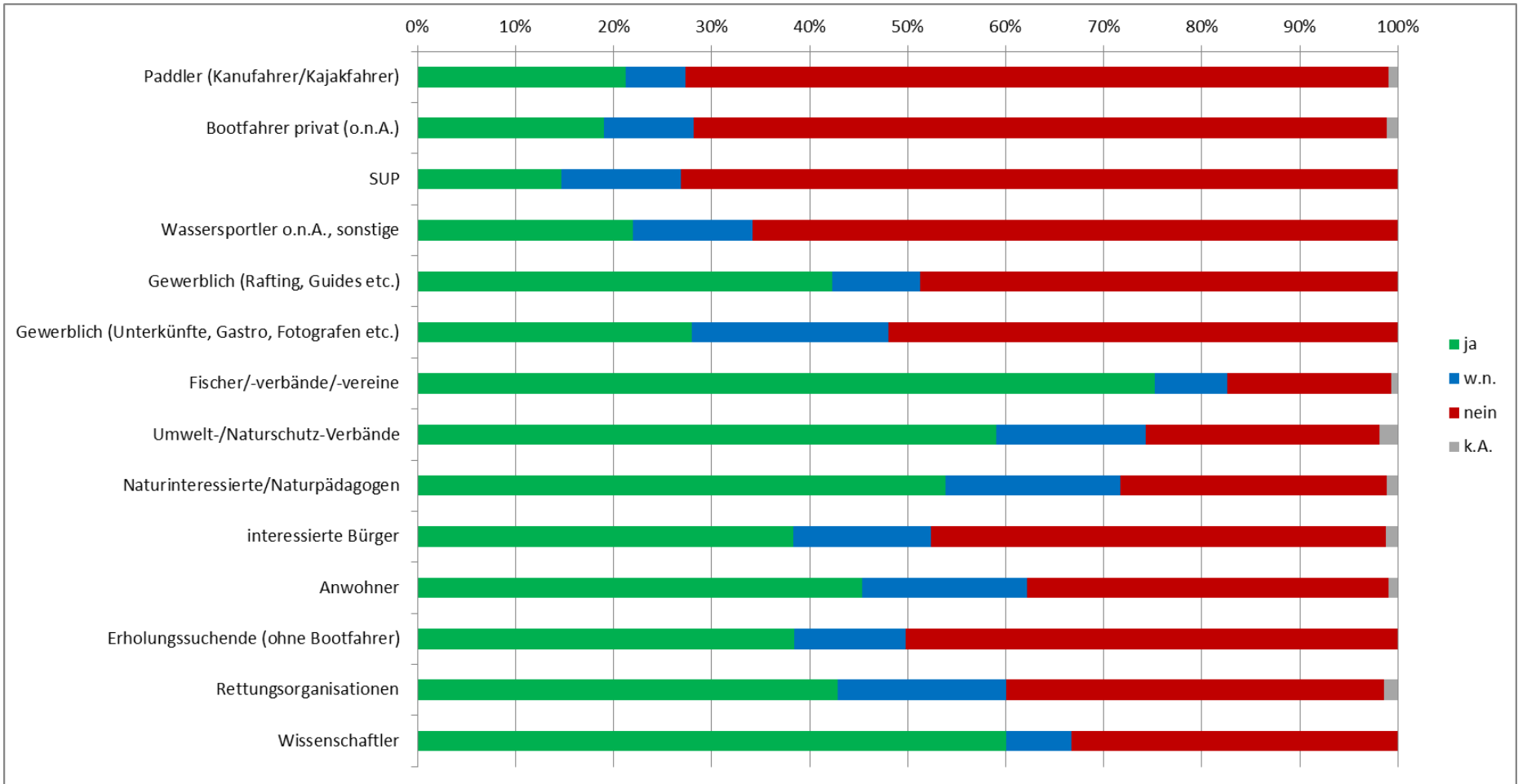

Ergebnisse sortiert nach Regelungen

Regelung 7: Komplette Sperrung der Oberen Isar für den Bootsverkehr zwischen Landkreisgrenze zu Garmisch-Partenkirchen und der Geschiebesperre am Sylvensteinsee.

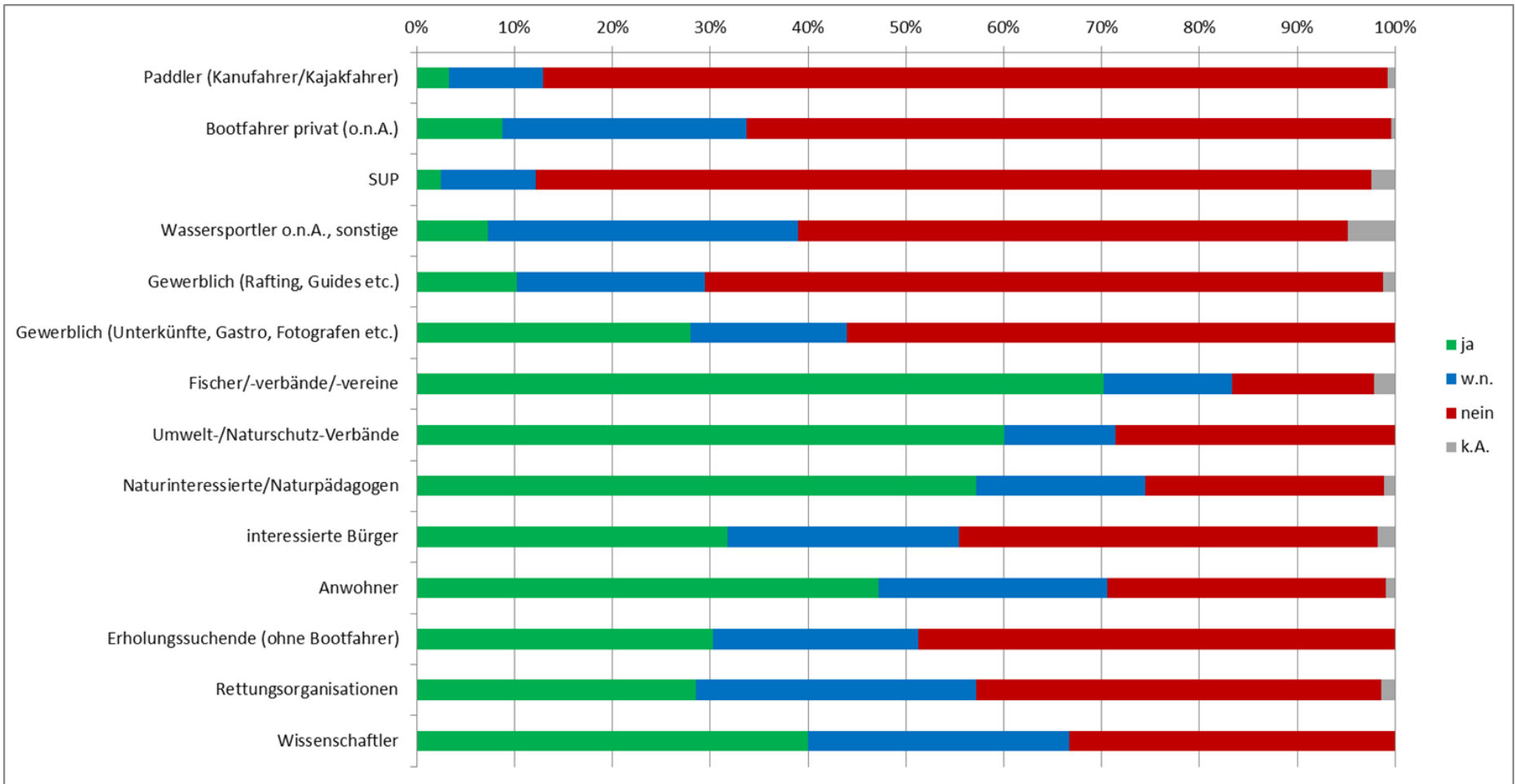

Ergebnisse sortiert nach Regelungen

Regelung 8: Die Isar darf nur mit strömungsfähigen Booten befahren werden. Schwimminseln, Tubes, Stand-up-Boards oder andere vergleichbare schwimmende Gegenstände sind nicht zugelassen.

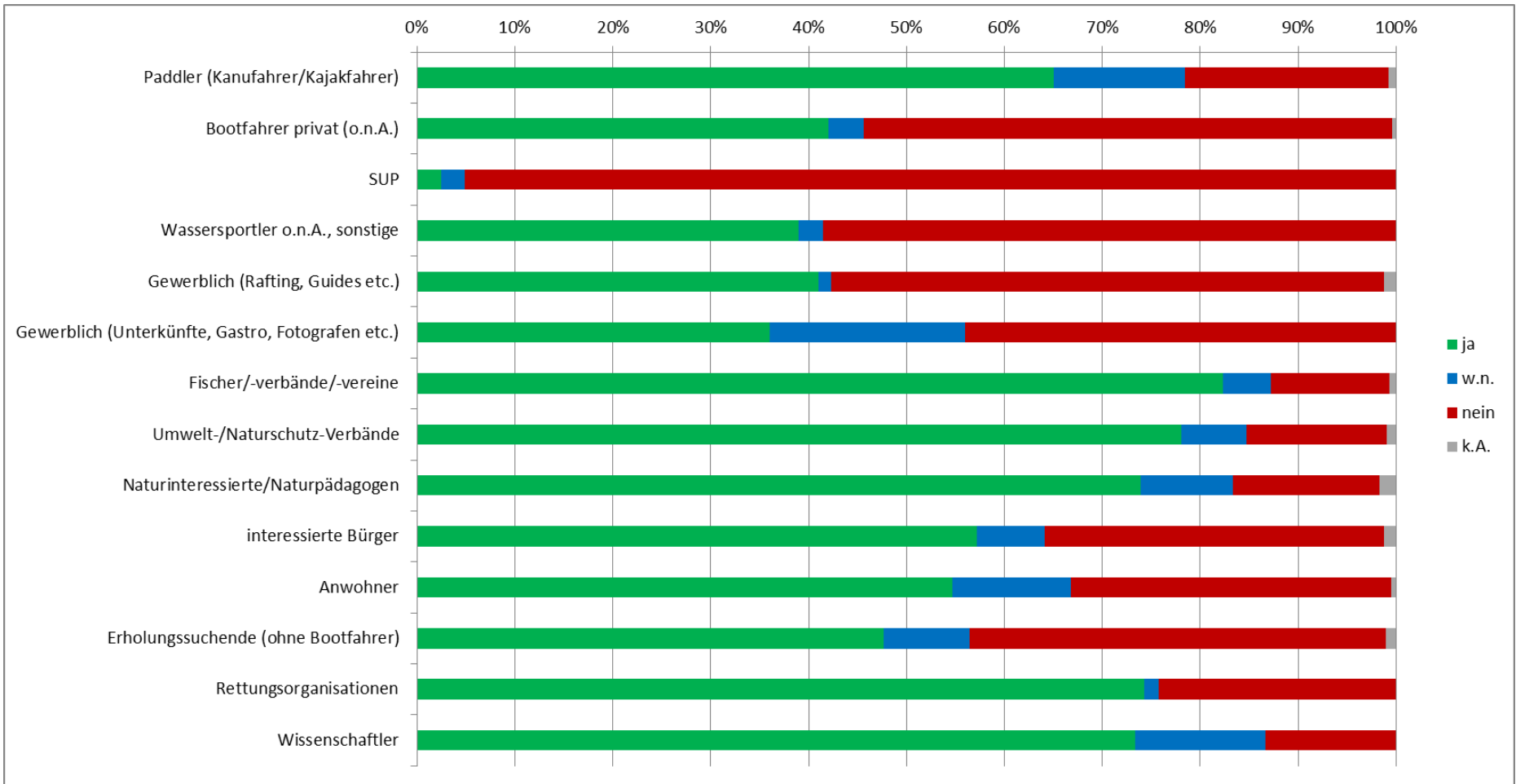

Ergebnisse sortiert nach Regelungen

Regelung 9: Verbot von unbesetzten Beibooten (z. B. für Getränke).

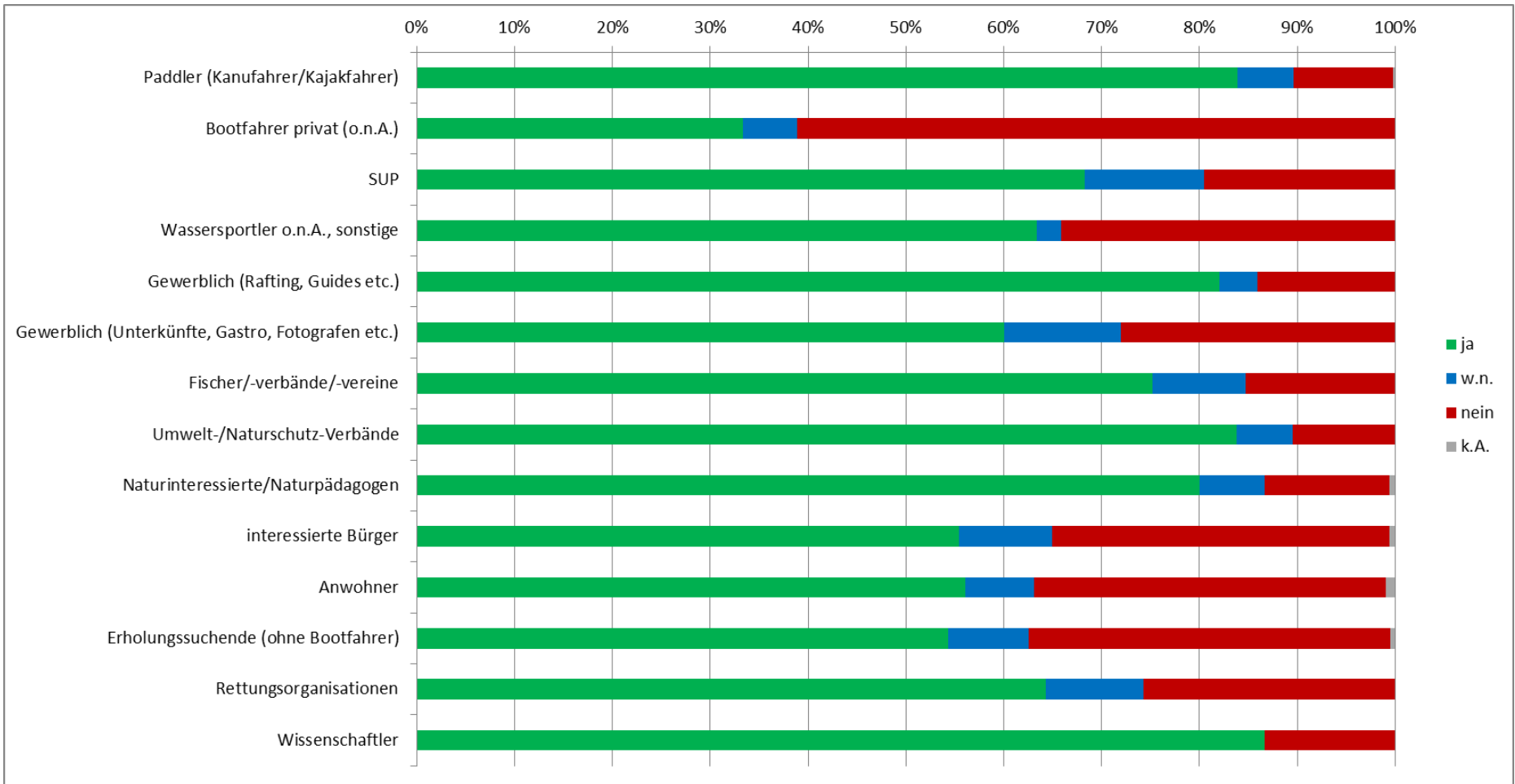

Ergebnisse sortiert nach Regelungen

Regelung 10: Kein Zusammenbinden von Booten.

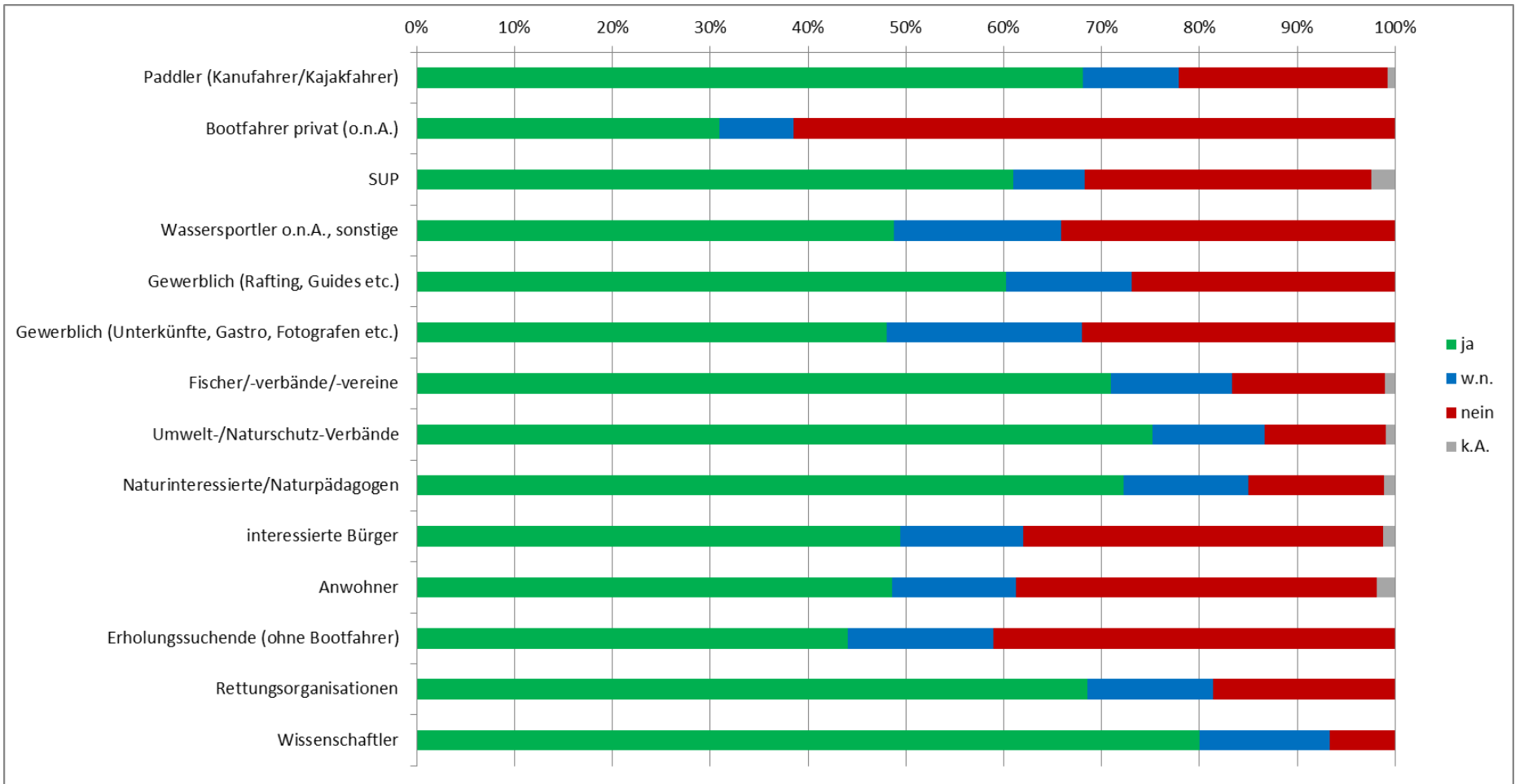

Ergebnisse sortiert nach Regelungen

Regelung 11: Beschränkung der Insassen auf maximal 10 Personen pro Boot.

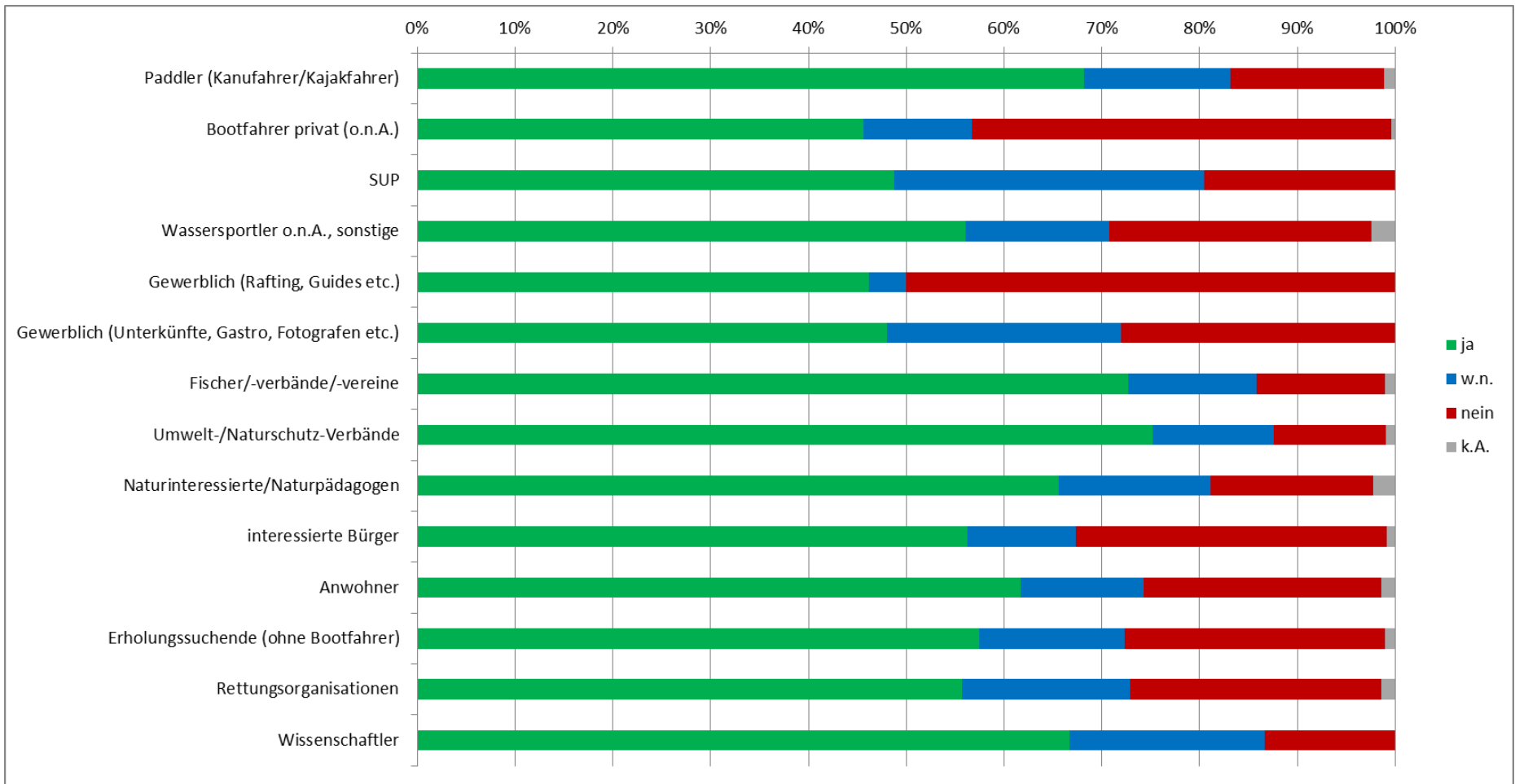

Ergebnisse sortiert nach Regelungen

Regelung 12: Absolutes Alkoholverbot für Bootfahrer.

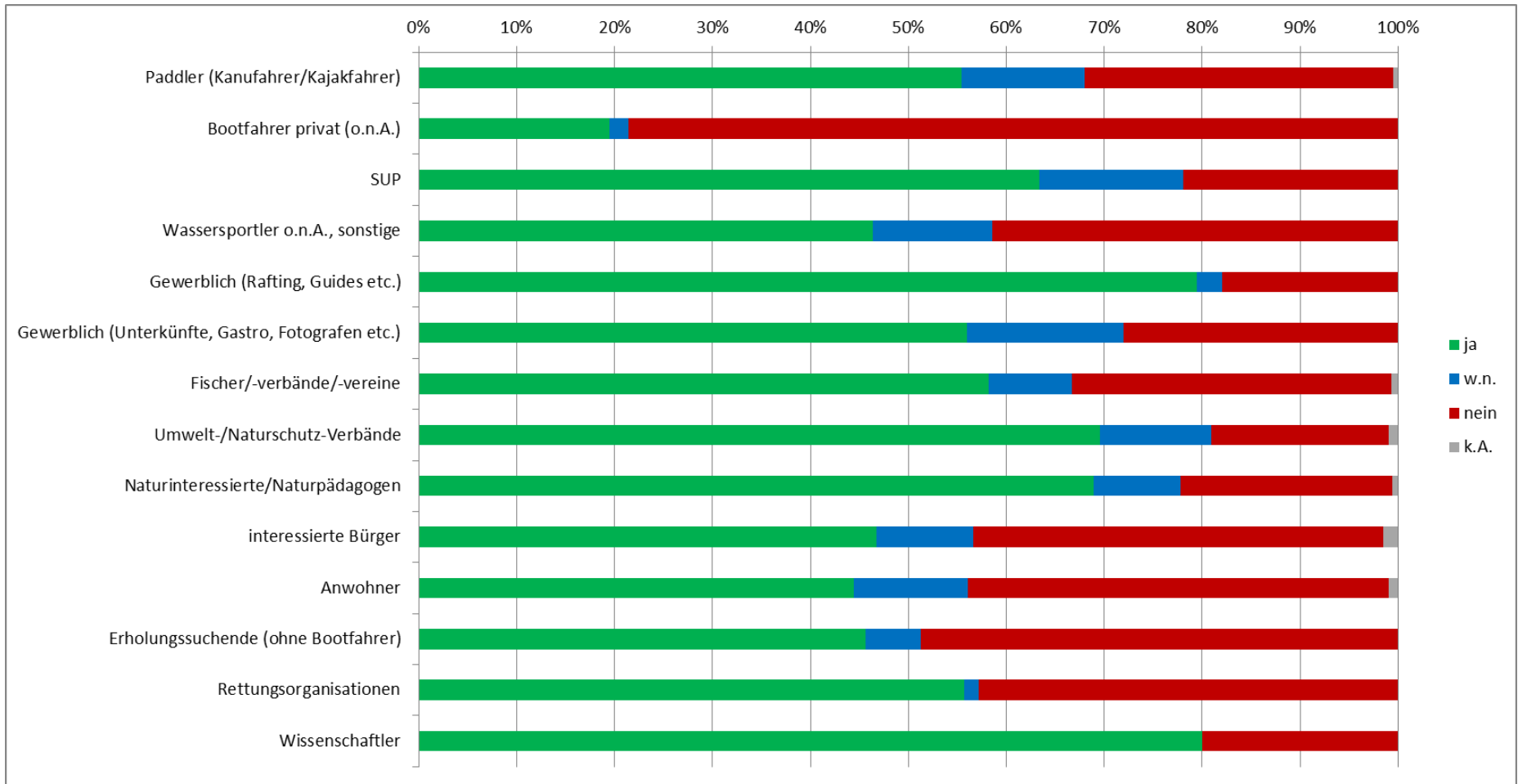

Ergebnisse sortiert nach Regelungen

Regelung 13: Verbot von Lautsprechern, Tonverstärkern, o. ä.



Ergebnisse sortiert nach Regelungen

Regelung 14: Schwimmwestenpflicht für Kinder bis einschl. 12 Jahre und Nichtschwimmer.



Ergebnisse sortiert nach Regelungen

Regelung 15: Schwimmwestenpflicht für alle Bootfahrer.

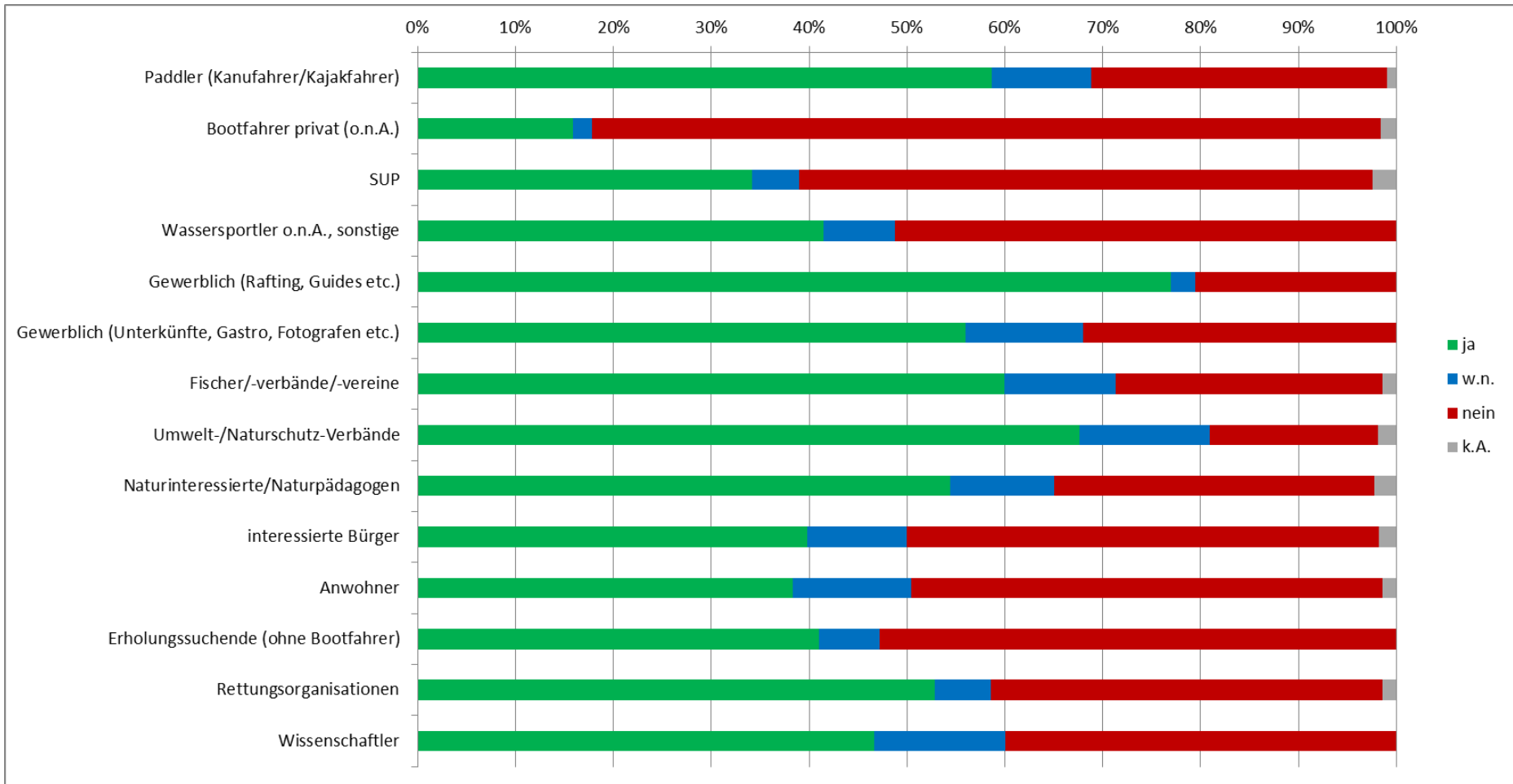

Ergebnisse sortiert nach Regelungen

Regelung 16: Verbot von Glasflaschen.



Ergebnisse sortiert nach Regelungen

Regelung 17: Kein organisierten Fahrten/Veranstaltungen mit mehr als 40 Personen je Fahrt/Veranstaltung. Für bestimmte Veranstaltungen können Ausnahmen zugelassen werden.

