



Der
Bundeswahlleiter

WAHL DER ABGEORDNETEN DES EUROPÄISCHEN PARLAMENTS AUS DER BUNDESREPUBLIK DEUTSCHLAND AM 26. MAI 2019

Die Wahlleiter/innen und
ihre Stellvertreter/innen zur Europawahl

Informationen des Bundeswahlleiters

Herausgeber: Der Bundeswahlleiter, Wiesbaden

Internet: www.bundeswahlleiter.de

Weitere Informationen zur Thematik dieser Publikation unter

Tel.: +49 (0) 611 / 75 4863

Fax: +49 (0) 611 / 72 4000

www.bundeswahlleiter.de/kontakt

Stand: 19. Februar 2019

© Der Bundeswahlleiter, Wiesbaden 2019

Inhalt

Inhalt	3
Erläuterungen	4
Karte der Bundesrepublik Deutschland	6
Der Bundeswahlleiter	7
Die Landeswahlleiterinnen und Landeswahlleiter	8
Die Kreis- und Stadtwahlleiter/innen und ihre Stellvertreter/innen	11
Schleswig-Holstein	12
Hamburg	16
Niedersachsen	18
Bremen	26
Nordrhein-Westfalen	28
Hessen	43
Rheinland-Pfalz	51
Baden-Württemberg	58
Bayern	68
Saarland	83
Berlin	86
Brandenburg	89
Mecklenburg-Vorpommern	93
Sachsen	96
Sachsen-Anhalt	99
Thüringen	102

Erläuterungen

Räumliche Gliederung des Wahlgebiets bei der Europawahl in der Bundesrepublik Deutschland

Das Wahlgebiet ist bei der Europawahl das Gebiet der Bundesrepublik Deutschland (§ 3 Abs. 1 Europawahlgesetz – EuWG), das in Wahlbezirke eingeteilt ist. Wahlkreise – wie etwa bei der Bundestagswahl – gibt es bei der Europawahl nicht, da die Wahl nach den Grundsätzen der Verhältniswahl erfolgt, also keine Abgeordneten direkt im Wahlkreis gewählt werden. Stattdessen wird die Wahl auf den jeweils aktuellen Verwaltungsebenen der Landkreise und Städte organisiert, wobei diese Bezeichnungen je nach Bundesland voneinander abweichen.

Für die Europawahl 2019 wurden insgesamt 419 Kreis- und Stadtwahlleiter ernannt. Sie sind zuständig für 294 Landkreise/Kreise und 104 kreisfreie Städte/Stadtkreise in den Flächenstaaten sowie für die 2 Stadtgemeinden Bremens und insgesamt 19 Bezirke der Stadtstaaten Berlin und Hamburg.

Bundesland	Abkürzung	Kreise	Kreisfreie Städte	Bezirke
Schleswig-Holstein	SH	11 Kreise	4 kreisfreie Städte	
Hamburg	HH			7 Bezirke
Niedersachsen	NI	37 Landkreise ¹	8 kreisfreie Städte	
Bremen	HB		2 Stadtgemeinden	
Nordrhein-Westfalen	NW	31 Kreise ²	23 kreisfreie Städte ³	
Hessen	HE	21 Landkreise	5 kreisfreie Städte	
Rheinland-Pfalz	RP	24 Landkreise	12 kreisfreie Städte	
Baden-Württemberg	BW	35 Landkreise	9 Stadtkreise	
Bayern	BY	71 Landkreise	25 kreisfreie Städte	
Saarland	SL	6 Landkreise ⁴		
Berlin	BE			12 Bezirke
Brandenburg	BB	14 Landkreise	4 kreisfreie Städte	
Mecklenburg-Vorpommern	MV	6 Landkreise	2 kreisfreie Städte	
Sachsen	SN	10 Landkreise	3 kreisfreie Städte	
Sachsen-Anhalt	ST	11 Landkreise	3 kreisfreie Städte	
Thüringen	TH	17 Landkreise	6 kreisfreie Städte	

¹ Einschließlich Region Hannover.

² Einschließlich Städteregion Aachen ohne der kreisfreien Stadt Aachen.

³ Einschließlich der kreisfreien Stadt Aachen.

⁴ Einschließlich Regionalverband Saarbrücken.

Wahlorgane

Wahlorgane der verschiedenen Stufen der Wahlorganisation sind

für die Bundesrepublik Deutschland als Wahlgebiet:	Der Bundeswahlleiter, der Bundeswahlausschuss
für jedes Land:	Eine Landeswahlleitung, ein Landeswahlausschuss
für jeden Kreis/Landkreis:	Eine Kreiswahlleitung, ein Kreiswahlausschuss
für jede kreisfreie Stadt/jeden Stadtkreis:	Eine Stadtwahlleitung, ein Stadtwahlausschuss
für jeden Bezirk (in Berlin und Hamburg):	Eine Kreiswahlleitung, ein Kreiswahlausschuss
für jeden Wahlbezirk:	Ein/e Wahlvorsteher/in, ein Wahlvorstand

Das Verzeichnis der Kreis- und Stadtwahlleiter ist geordnet nach Bundesländern. Die Reihenfolge richtet sich nach der Schlüsselnummer des amtlichen Gemeindeverzeichnisses.

Weitere Informationen, die Rechtsgrundlagen und aktuelle Hinweise zur Europawahl 2019 enthält das Internetangebot des Bundeswahlleiters unter

www.bundeswahlleiter.de

Abkürzungen:

L = Wahlleitung

V = Stellvertretende Wahlleitung

D = Dienststelle der Wahlleitung

T = Telefon

F = Fax

Karte der Bundesrepublik Deutschland

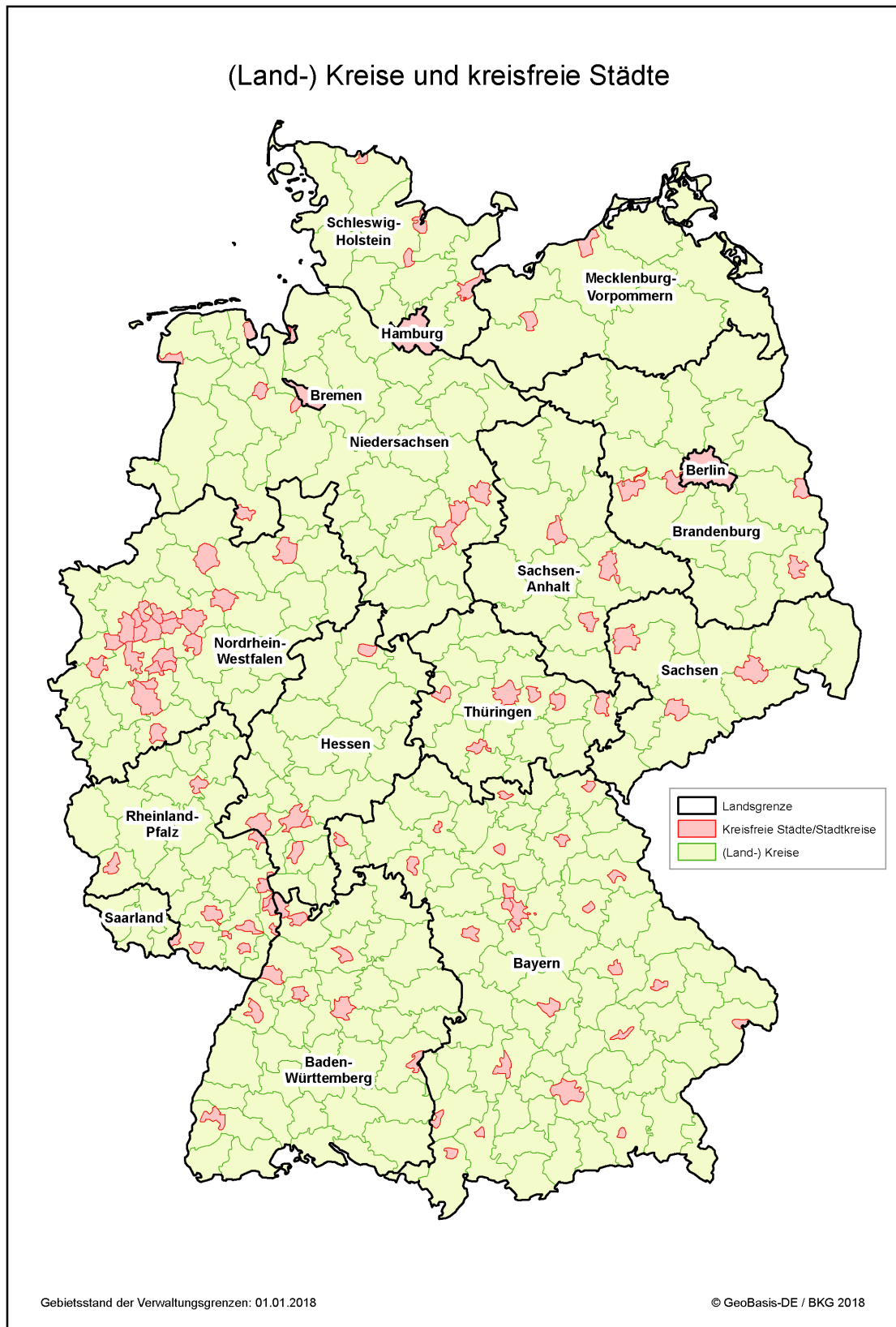

Der Bundeswahlleiter

Land			
	Name, Amtsbezeichnung	Anschrift	Kontakt
Bundesrepublik Deutschland			
L	Dr. Georg Thiel Präsident des Statistischen Bundesamtes	Statistisches Bundesamt Gustav-Stresemann-Ring 11 65189 Wiesbaden	T: 0611 75-4863 F: 0611 72-4000 post@bundeswahlleiter.de
V	Dr. Sabine Bechtold Direktorin beim Statistischen Bundesamt	“	“
D	Der Bundeswahlleiter	“	“

Die Landeswahlleiterinnen und Landeswahlleiter

Land			
	Name, Amtsbezeichnung	Anschrift	Kontakt
Schleswig-Holstein			
L	Tilo von Riegen Ministerialdirigent	Ministerium für Inneres und Bundesangelegenheiten Geschäftsstelle des Landeswahlleiters Düsternbrooker Weg 92 24105 Kiel	T: 0431 988-2733 F: 0431 988-3047 wahlen@im.landsh.de
V	Maik Petersen Ministerialrat	“	“
D	Der Landeswahlleiter für Schleswig- Holstein	“	“
Hamburg			
L	Oliver Rudolf Regierungsdirektor	Behörde für Inneres und Sport Landeswahlamt Johanniswall 4 20095 Hamburg	T: 040 42839-2444 F: 040 4279-39109 landeswahlamt- hamburg@bis.hamburg.de
V	Thomas Butter Regierungsrat	“	“
D	Der Landeswahlleiter für Hamburg	“	“
Niedersachsen			
L	Ulrike Sachs Leitende Ministerialrätin	Niedersächsisches Ministerium für Inneres und Sport Lavesallee 6 30169 Hannover	T: 0511 120-4792 F: 0511 120-4789 landeswahlleitung@mi.niedersachsen. de
V	Dr. Antje Hennings Regierungsdirektorin	“	“
D	Die Niedersächsische Landeswahlleiterin	“	“
Bremen			
L	Dr. Andreas Cors Leiter des Statistischen Landesamtes	Statistisches Landesamt Bremen An der Weide 14 - 16 28195 Bremen	T: 0421 361-4159 F: 0421 361-2278 landeswahlleiter@statistik.bremen.de
V	Dr. Sebastian Berger Senatsrat	“	“
D	Der Landeswahlleiter für Bremen	“	“
Nordrhein-Westfalen			
L	Wolfgang Schellen Leitender Ministerialrat	Ministerium des Innern Friedrichstraße 62 - 80 40217 Düsseldorf	T: 0211 871-2349 F: 0211 871-3096 landeswahlleiter@im.nrw.de
V	Markus Tiedtke Regierungsdirektor	“	“
D	Der Landeswahlleiter für Nordrhein- Westfalen	“	“

Land			
	Name, Amtsbezeichnung	Anschrift	Kontakt
Hessen			
L	Dr. Wilhelm Kanther Ministerialdirigent	Hessisches Ministerium des Innern und für Sport Friedrich-Ebert-Allee 12 65185 Wiesbaden	T: 0611 353-1680 F: 0611 32712-1680 wahlen@hmdis.hessen.de
V	Thomas Lammers Ministerialrat	“	“
D	Der Landeswahlleiter für Hessen	“	“
Rheinland-Pfalz			
L	Marcel Hürter Präsident des Statistischen Landesamtes	Statistisches Landesamt Rheinland- Pfalz Mainzer Straße 14 - 16 56130 Bad Ems	T: 02603 71-2000 F: 02603 71-4130 wahlen@statistik.rlp.de
V	Dr. Stephan Danzer Leitender Regierungsdirektor	“	“
D	Der Landeswahlleiter Rheinland-Pfalz	“	“
Baden-Württemberg			
L	Cornelia Nesch Ministerialrätin	Ministerium für Inneres, Digitalisierung und Migration Baden-Württemberg Willy-Brandt-Straße 41 70173 Stuttgart	T: 0711 231-3210 F: 0711 231-3299 landeswahlleiter@im.bwl.de
V	Christian Saur Ministerialrat	“	“
D	Die Landeswahlleiterin des Landes Baden-Württemberg	“	“
Bayern			
L	Dr. Thomas Gößl Präsident des Bayerischen Landesamtes für Statistik	Bayerisches Landesamt für Statistik Nürnberger Str. 95 90762 Fürth	T: 0911 98208-6172 F: 0911 98208-6480 landeswahlleitung@bayern.de
V	Werner Kreuzholz Regierungsdirektor	“	“
D	Der Landeswahlleiter des Freistaats	“	“
Saarland			
L	Monika Zöllner Leitende Ministerialrätin	Ministerium für Inneres, Bauen und Sport Mainzer Straße 136 66121 Saarbrücken	T: 0681 501-2640 F: 0681 501-2649 landeswahlleiterin@innen.saarland.de
V	Andreas Bittner Ministerialrat	“	“
D	Die Landeswahlleiterin für das Saarland	“	“
Berlin			
L	Dr. Petra Michaelis Senatsdirigentin	Senatsverwaltung für Inneres und Sport Geschäftsstelle der Landeswahlleiterin Alt-Friedrichsfelde 60 10315 Berlin	T: 030 90223-1801 F: 030 90223-1801 landeswahlleitung@wahlen.berlin.de
V	Prof. Dr. Ulrike Rockmann Universitätsprofessorin bei der Senatsverwaltung für Inneres und Sport	“	“
D	Die Landeswahlleiterin für Berlin	“	“

Land			
	Name, Amtsbezeichnung	Anschrift	Kontakt
Brandenburg			
L	Bruno Küpper Polizeipräsident a. D.	Ministerium des Innern und für Kommunales des Landes Brandenburg Henning-von-Tresckow-Straße 9 - 13 14467 Potsdam	T: 0331 866-2239 F: 0331 866-2780 landeswahlleiter@mik.brandenburg.de
V	Iris Lübke Regierungsdirektorin	“	“
D	Der Landeswahlleiter des Landes Brandenburg	“	“
Mecklenburg-Vorpommern			
L	Gudrun Beneicke Leitende Regierungsdirektorin	Statistisches Amt Mecklenburg- Vorpommern Lübecker Straße 287 19059 Schwerin	T: 0385 588-56004 F: 0385 588-56973 landeswahlleiterin@wahlen.m-v.de
V	Sabine Gentner Ministerialrätin	“	“
D	Die Landeswahlleiterin für Mecklenburg-Vorpommern	“	“
Sachsen			
L	Carolin Schreck Präsidentin des Statistischen Landesamtes	Statistisches Landesamt des Freistaates Sachsen Macherstraße 63 01917 Kamenz	T: 03578 33-1900 F: 03578 33-1099 landeswahlleiter@statistik.sachsen.de
V	Robert Kluger Abteilungsleiter	“	“
D	Die Landeswahlleiterin des Freistaates Sachsen	“	“
Sachsen-Anhalt			
L	Christa Dieckmann Ministerialdirigentin	Ministerium für Inneres und Sport des Landes Sachsen-Anhalt Halberstädter Straße 2 / am "Platz des 17. Juni" 39112 Magdeburg	T: 0391 567-5401 F: 0391 567-5575 lwl@mi.sachsen-anhalt.de
V	Michael Reichelt Präsident des Statistischen Landesamtes	“	“
D	Die Landeswahlleiterin des Landes Sachsen-Anhalt	“	“
Thüringen			
L	Günter Krombholz Präsident des Thüringer Landesamtes für Statistik a. D.	Thüringer Landesamt für Statistik Europaplatz 3 99091 Erfurt	T: 0361 57331-9120 F: 0361 57331-9691 wahlen@statistik.thueringen.de
V	Dr. Bernd Mayer Regierungsdirektor	“	“
D	Der Landeswahlleiter des Freistaates Thüringen	“	“

Die Kreis- und Stadtwahlleiter/innen und ihre Stellvertreter/innen

Schleswig-Holstein	12
Hamburg	16
Niedersachsen	18
Bremen	26
Nordrhein-Westfalen	28
Hessen	43
Rheinland-Pfalz	51
Baden-Württemberg	58
Bayern	68
Saarland	83
Berlin	86
Brandenburg	89
Mecklenburg-Vorpommern	93
Sachsen	96
Sachsen-Anhalt	99
Thüringen	102

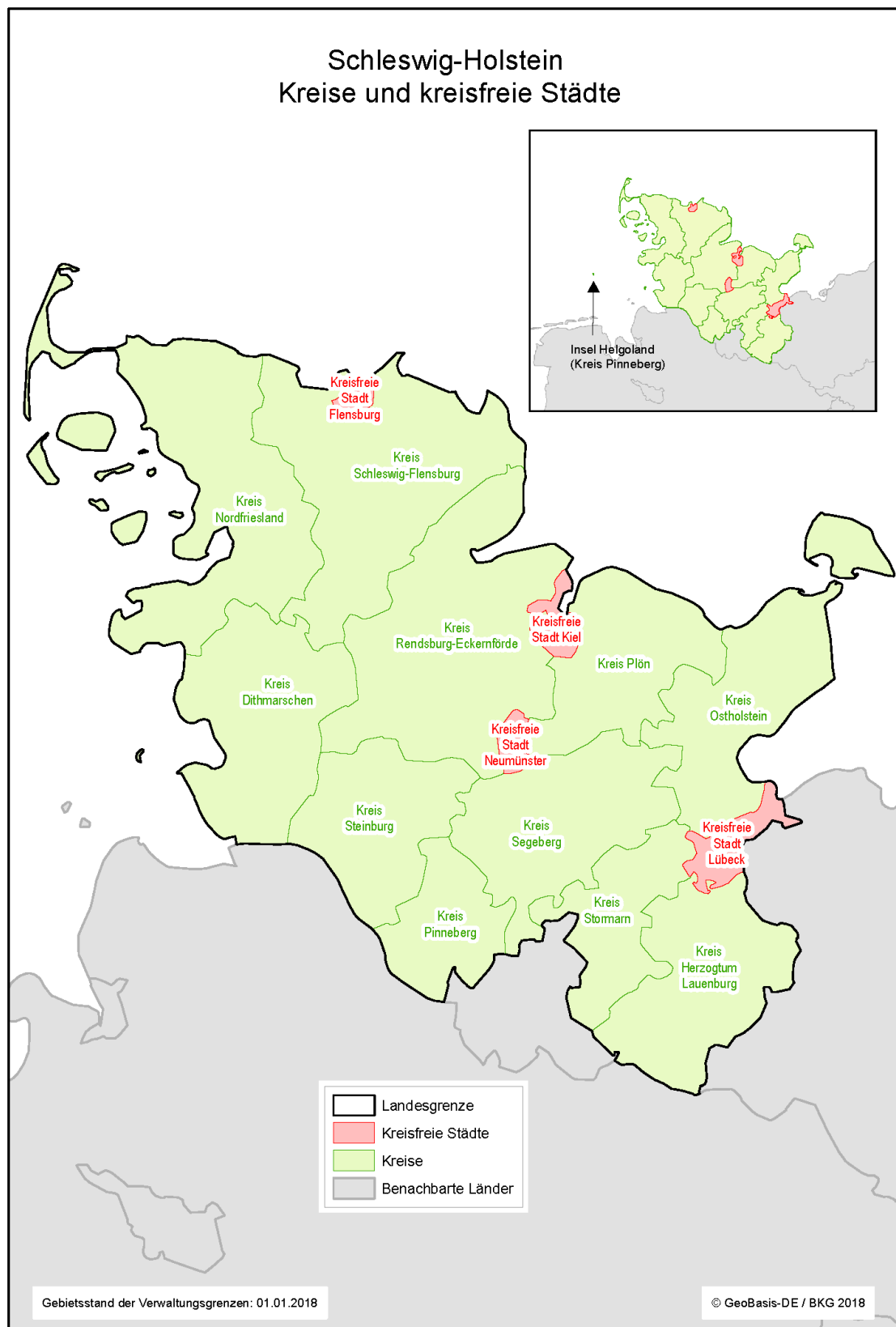

Kreisnummer und -bezeichnung			
	Name, Amtsbezeichnung	Anschrift	Kontakt
01 0 01 Flensburg, kreisfreie Stadt			
L	Simone Lange Oberbürgermeisterin	Stadt Flensburg Rathausplatz 1 24937 Flensburg	T: 0461 85-0 F: 0461 85-2971 stadtverwaltung@flensburg.de
V	Ellen Eichmeier	“	T: 0461 85-0 F: 0461 85-2971
01 0 02 Kiel, kreisfreie Stadt			
L	Gerwin Stöcken Stadtrat	Landeshauptstadt Kiel Fleethörn 9 24103 Kiel	T: 0431 901-2370 F: 0431 901-74-2370 wahlen@kiel.de
V	Frank Festersen	“	T: 0431 901-2370 wahlen@kiel.de
01 0 03 Lübeck, kreisfreie Stadt			
L	Jan Lindenau Bürgermeister	Hansestadt Lübeck Breite Str. 62 23539 Lübeck	T: 0451 122-1000 F: 0451 122-1237 wahlen@luebeck.de
V	Beate Lege	“	T: 0451 122-1263 u. 7450 F: 0451 122-1237 wahlen@luebeck.de
01 0 04 Neumünster, kreisfreie Stadt			
L	Udo Wachholz	Stadt Neumünster Großflecken 63 24534 Neumünster	T: 04321 942-0 F: 04321 942-2521
V	Timo Adrian	“	T: 04321 942-2305 F: 04321 942-2521 timo.adrian@neumuenster.de
01 0 51 Dithmarschen, Kreis			
L	Stefan Mohrdieck Landrat	Kreis Dithmarschen Stettiner Str. 30 25746 Heide	T: 0481 97-0 F: 0481 97-22-1509
V	Jens Kracht	“	T: 0481 97-1509 F: 0481 97-22-1509 jens.kracht@dithmarschen.de
01 0 53 Herzogtum Lauenburg, Kreis			
L	Dr. Christoph Mager Landrat	Kreis Herzogtum Lauenburg Barlachstr. 2 23909 Ratzeburg	T: 04541 888-236 F: 04541 888-237
V	Petra Born	“	T: 04541 888-236 F: 04541 888-237 born@kreis-rz.de
01 0 54 Nordfriesland, Kreis			
L	Dieter Harrsen Landrat	Kreis Nordfriesland Marktstr. 6 25813 Husum	T: 04841 67-0 F: 04841 67-333
V	Harry Schröder	“	T: 0484 67-0 F: 04841 67-333 harry.schroeder@nordfriesland.de

Kreisnummer und -bezeichnung			
	Name, Amtsbezeichnung	Anschrift	Kontakt
01 0 55 Ostholstein, Kreis			
L	Reinhard Sager Landrat	Kreis Ostholstein Lübecker Str. 41 23701 Eutin	T: 04521 788-0 F: 04521 788-686
V	Gabriele Hebel	“	T: 04521 788-0 F: 04521 788-686 m.sydown@kreis-oh.de
01 0 56 Pinneberg, Kreis			
L	Oliver Stolz Landrat	Kreis Pinneberg Kurt-Wagener-Str. 11 25337 Elmshorn	T: 04121 4502-0 F: 04121 4502-94404
V	Bruno Munzke	“	T: 04121 4502-4404 F: 04121 4502-94404 br.munzke@kreis-pinneberg.de
01 0 57 Plön, Kreis			
L	Dr. Yvonne-Maria Wiegner	Kreis Plön Hamburger Str. 17/18 24306 Plön	T: 04522 743-0 F: 04522 743-95-238
V	Stefan Sackner	“	T: 04522 743-238 F: 04522 743-95-238 stefan.sackner@kreis-ploen.de
01 0 58 Rendsburg-Eckernförde, Kreis			
L	Kai Volkmann	Kreis Rendsburg-Eckernförde Kaiserstr. 8 24768 Rendsburg	T: 04331 202-364 F: 04331 202-363 wahlen@kreis-rd.de
V	Kai Reimers	“	T: 04331 202-365 F: 04331 202-363 wahlen@kreis-rd.de
01 0 59 Schleswig-Flensburg, Kreis			
L	Dr. Martin Koch	Keis Schleswig-Flensburg Flensburger Str. 7 24837 Schleswig	T: 04621 87-0 F: 04621 87-373 martin.koch@schleswig-flensburg.de
V	Rolf Henningsen	“	T: 04621 87-0 F: 04621 87-373 rolf.henningsen@schleswig-flensburg.de
01 0 60 Segeberg, Kreis			
L	Jan Peter Schröder Landrat	Kreis Segeberg Hamburger Str. 30 23795 Bad Segeberg	T: 04551 951-0 F: 04551 951-99820
V	Lina Marie Meißner	“	T: 04551 951-0 F: 04551 951-99820 carola.pape-boldt@segeberg.de
01 0 61 Steinburg, Kreis			
L	Torsten Wendt Landrat	Kreis Steinburg Viktoriastr. 16-18 25524 Itzehoe	T: 04821 69-0 F: 04821 69-356
V	Sigrid Westphalen	“	T: 04821 69-234 F: 04821 69-356 westphalen@steinburg.de

Kreisnummer und -bezeichnung			
	Name, Amtsbezeichnung	Anschrift	Kontakt
01 0 62 Stormarn, Kreis			
L	Dr. Henning Görtz Landrat	Kreis Stormarn Mommsenstr. 13 23843 Bad Oldesloe	T: 04531 160-0 F: 04531 160-77-1246
V	Wolfgang Krause	“	T: 04531 160-0 F: 04531 160-77-1246 h.harder@kreis-stormarn.de

Hamburg

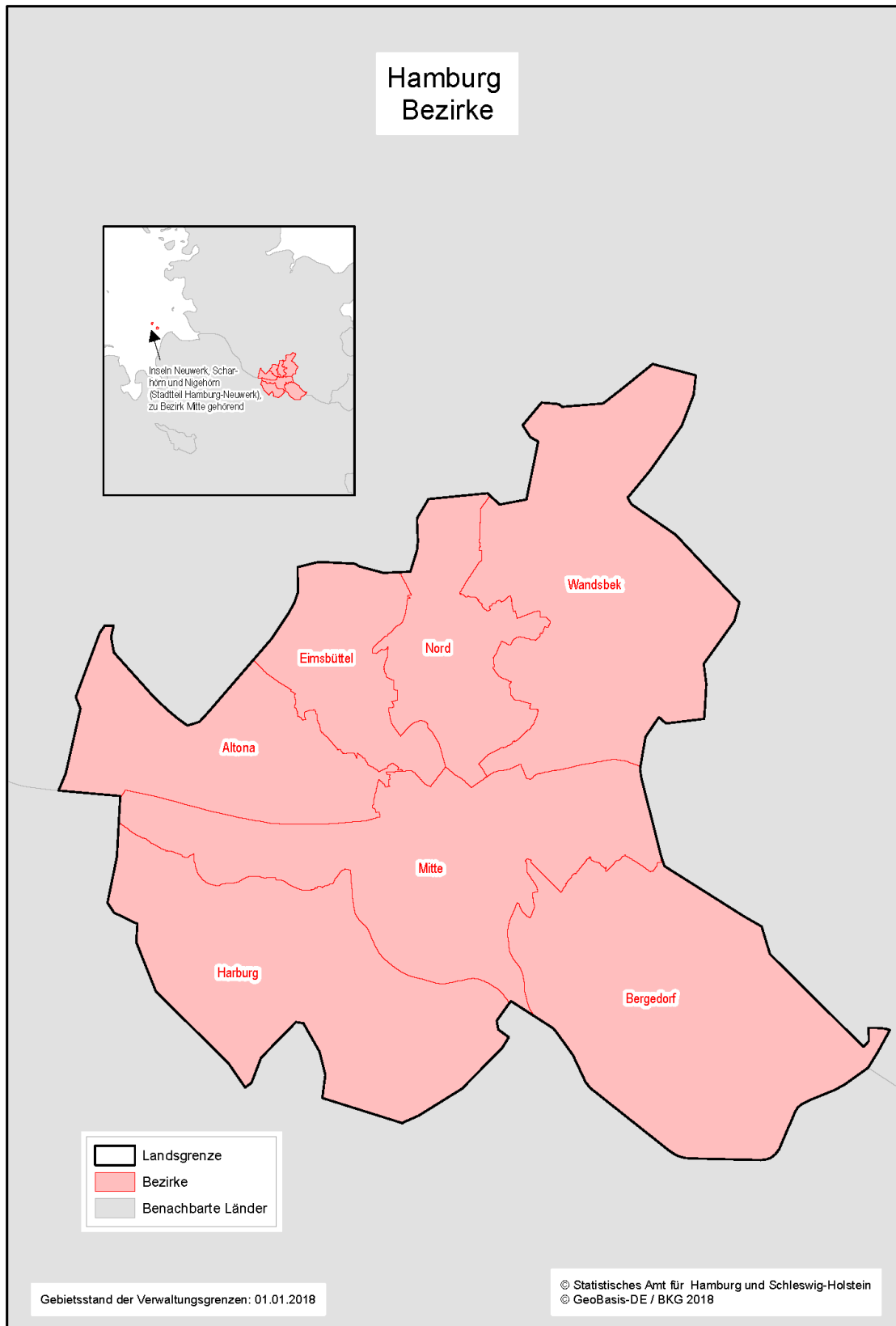

Kreisnummer und -bezeichnung			
	Name, Amtsbezeichnung	Anschrift	Kontakt
Hamburg			
02 0 01 Hamburg, kreisfreie Stadt – Bezirk: Hamburg-Mitte			
L	Sven-Olaf Schöpfer Regierungsdirektor	Bezirksamt Hamburg-Mitte Caffamacherreihe 1-3 20355 Hamburg	T: 040 42854-2333 wahlen-abstimmungen@hamburg- mitte.hamburg.de
V	Karina Thomas Amtsrätin	“	“
02 0 02 Hamburg, kreisfreie Stadt – Bezirk: Altona			
L	Kersten Albers Ltd. Regierungsdirektor	Bezirksamt Altona Platz der Republik 1 22765 Hamburg	T: 040 42811-1942 wahlen- abstimmungen@altona.hamburg.de
V	Jan Lengwenath Verwaltungsangestellter	“	“
02 0 03 Hamburg, kreisfreie Stadt – Bezirk: Eimsbüttel			
L	Dr. Andreas Aholt Oberregierungsrat	Bezirksamt Eimsbüttel Grindelberg 66 20144 Hamburg	T: 040 42801-2897 wahlen- abstimmungen@eimsbuettel.hambur g.de
V	Philipp Passera Regierungsamtmann	“	“
02 0 04 Hamburg, kreisfreie Stadt – Bezirk: Hamburg-Nord			
L	Tom Oelrichs Ltd. Regierungsdirektor	Bezirksamt Hamburg-Nord Kümmellstr. 5-7 20249 Hamburg	T: 040 42804-2870 wahlen-abstimmungen@hamburg- nord.hamburg.de
V	Jan-Peter Uentz-Kahn Amtsrat	“	“
02 0 05 Hamburg, kreisfreie Stadt – Bezirk: Wandsbek			
L	Frank Schwippert Wissenschaftlicher Angestellter	Bezirksamt Wandsbek Schloßstr. 60 22041 Hamburg	T: 040 42881-2255 wahlen- abstimmungen@wandsbek.hamburg. de
V	Kerstin Godenschwege Oberregierungsrätin	“	“
02 0 06 Hamburg, kreisfreie Stadt – Bezirk: Bergedorf			
L	Ulf von Krenski Ltd. Regierungsdirektor	Bezirksamt Bergedorf Wentorfer Str. 38 21029 Hamburg	T: 040 42891-2476 wahlen- abstimmungen@bergedorf.hamburg.d e
V	Peter Moller Regierungsdirektor	“	“
02 0 07 Hamburg, kreisfreie Stadt – Bezirk: Harburg			
L	Dierk Trispel Ltd. Regierungsdirektor	Bezirksamt Harburg Harburger Rathausplatz 1 21073 Hamburg	T: 040 42871-2737 wahlen- abstimmungen@harburg.hamburg.de
V	Bettina Zech Amtsrätin	“	“

Niedersachsen

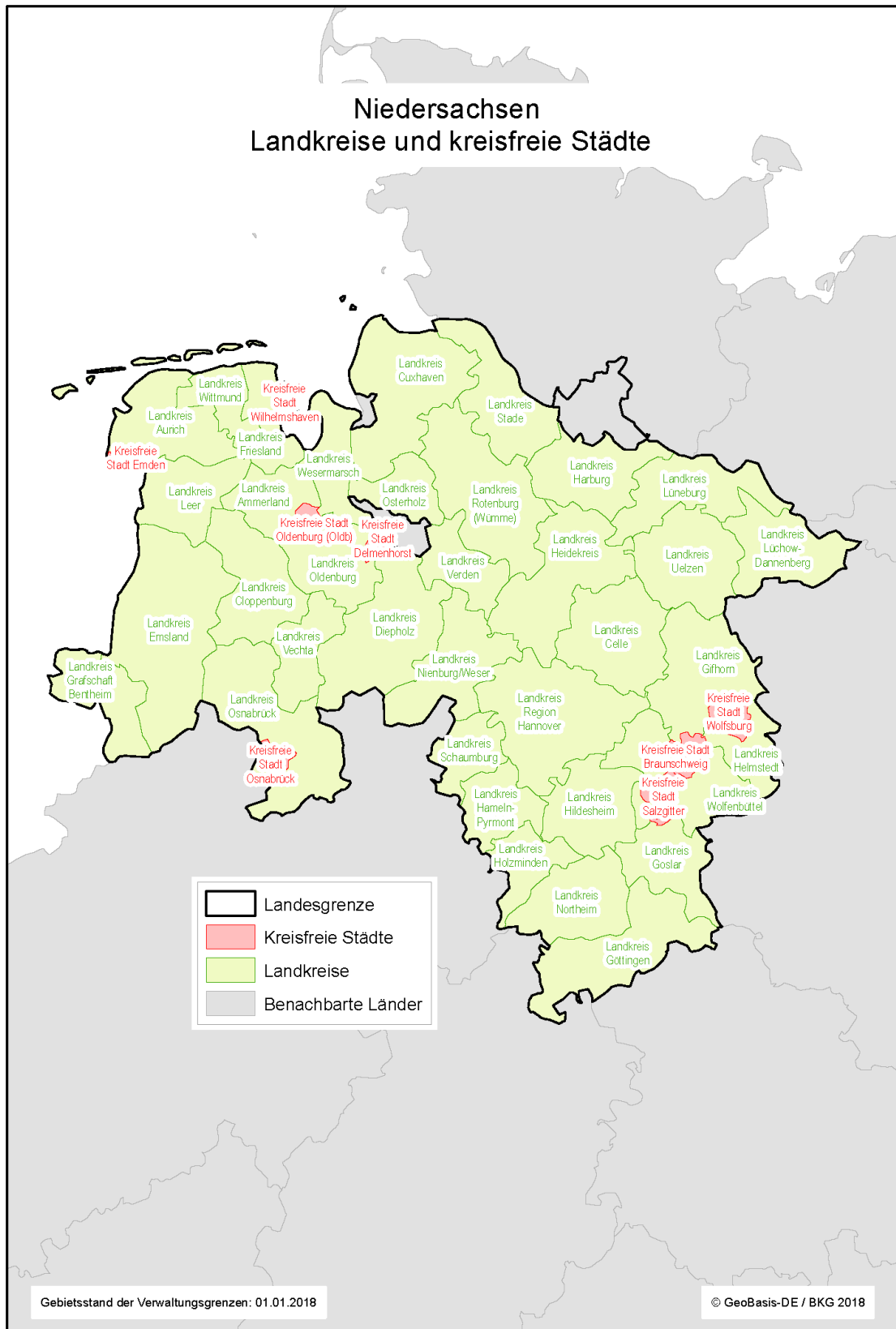

Kreisnummer und -bezeichnung			
	Name, Amtsbezeichnung	Anschrift	Kontakt
03 1 01 Braunschweig, kreisfreie Stadt			
L	Claus Ruppert Stadtrat	Stadt Braunschweig Reichsstr. 3 38100 Braunschweig	T: 0531 470-2202 F: 0531 470-94-4101/-4141/-4181 wahlen@braunschweig.de
V	Hermann Klein Baudirektor	“	T: 0531 470-4100 F: 0531 470-94-4101/-4141/-4181 wahlen@braunschweig.de
03 1 02 Salzgitter, kreisfreie Stadt			
L	Michael Tacke Stadtrat	Stadt Salzgitter Joachim-Campe-Str. 6-8 38226 Salzgitter	T: 05341 839-3517 F: 05341 839-4986 wahlbuero@stadt.salzgitter.de
V	Wolfram Skorczyk Städtischer Direktor	“	T: 05341 839-3251 F: 05341 839-4986 wahlbuero@stadt.salzgitter.de
03 1 03 Wolfsburg, kreisfreie Stadt			
L	Klaus Mohrs Oberbürgermeister	Stadt Wolfsburg Porschestr. 49 38440 Wolfsburg	T: 05361 28-2205 F: 05361 28-1751 wahlen@stadt.wolfsburg.de
V	Werner Borchering Erster Stadtrat	“	T: 05361 28-1742 F: 05361 28-1751 wahlen@stadt.wolfsburg.de
03 1 51 Gifhorn, Landkreis			
L	Mirco Schmidt Kreisrat	Landkreis Gifhorn Schlossplatz 1 38518 Gifhorn	T: 05371 82-220 F: 05371 82-230 sigrid.schumann@gifhorn.de
V	Matthias Rode Kreisverwaltungsoberrat	“	T: 05371 82-201 F: 05371 82-230 sigrid.schumann@gifhorn.de
03 1 53 Goslar, Landkreis			
L	Regine Körner Erste Kreisrätin	Landkreis Goslar Klubgartenstr. 6 38640 Goslar	T: 05321 76-110 F: 05321 76-696 wahlbuero@landkreis-goslar.de
V	Astrid Knieper Justiziarin	“	T: 05321 76-321 F: 05321 76-696 wahlbuero@landkreis-goslar.de
03 1 54 Helmstedt, Landkreis			
L	Wolfgang Herzog Ltd. Kreisverwaltungsdirektor	Landkreis Helmstedt Südertor 6 38350 Helmstedt	T: 05351 1211-204 F: 05351 1211-66111 wahlen@landkreis-helmstedt.de
V	Ulf Nöldner Kreisverwaltungsrat	“	T: 05351 1211-221 F: 05351 1211-66111 wahlen@landkreis-helmstedt.de
03 1 55 Northeim, Landkreis			
L	Jörg Richert Ltd. Kreisverwaltungsdirektor	Landkreis Northeim Medenheimer Str. 6-8 37154 Northeim	T: 05551 708-378/-373 F: 05551 708-9104 wahlen@landkreis-northeim.de
V	Dirk Niemeyer Verwaltungsfachwirt	“	T: 05551 708-374 F: 05551 708-9104 wahlen@landkreis-northeim.de

Kreisnummer und -bezeichnung			
	Name, Amtsbezeichnung	Anschrift	Kontakt
03 1 57 Peine, Landkreis			
L	Henning Heiß Erster Kreisrat	Landkreis Peine Burgstr. 1 31224 Peine	T: 05171 401-1111 F: 05171 401-7708 kreiswahlleitung@landkreis-peine.de
V	Achim Effenberger Kreisamtsrat	“	T: 05171 401-3315 F: 05171 401-7708 kreiswahlleitung@landkreis-peine.de
03 1 58 Wolfenbüttel, Landkreis			
L	Heiko Beddig Erster Kreisrat	Landkreis Wolfenbüttel Bahnhofstr. 11 38300 Wolfenbüttel	T: 05331 84-312 F: 05331 84-430 kreiswahlleitung@lk-wf.de
V	Christiana Steinbrügge Landrätin	“	T: 05331 84-249 F: 05331 84-430 kreiswahlleitung@lk-wf.de
03 1 59 Göttingen, Landkreis			
L	Bernhard Reuter Landrat	Landkreis Göttingen Reinhäuser Landstr. 4 37083 Göttingen	T: 0551 525-2256 F: 0551 525-62588 koneiecki@landkreisgoettingen.de
V	Christel Wemheuer Kreisrätin	“	T: 0551 525-2448 F: 0551 525-62588 koneiecki@landkreisgoettingen.de
03 2 41 Region Hannover, Landkreis			
L	Andreas Kranz Regionsveraltungsoberrat	Region Hannover Hildesheimer Str. 17 30169 Hannover	T: 0511 616-23297 F: 0511 616-23457 wahlbuero@region-hannover.de
V	Wolfgang Schäfer Regionsangestellter	“	T: 0511 616-23408 F: 0511 616-23457 wahlbuero@region-hannover.de
03 2 51 Diepholz, Landkreis			
L	Wolfram van Lessen Erster Kreisrat	Landkreis Diepholz Niedersachsenstr. 2 49356 Diepholz	T: 05441 976-1003 F: 05441 976-1770 kommunalaufsicht@diepholz.de
V	Marion Wilczek Kreisverwaltungsdirektorin	“	T: 05441 976-1004 F: 05441 976-1770 kommunalaufsicht@diepholz.de
03 2 52 Hameln-Pyrmont, Landkreis			
L	Andreas Pachnicke Kreisveraltungsoberrat	Landkreis Hameln-Pyrmont Süntelstr. 9 31785 Hameln	T: 05151 903-1100 F: 05151 903-1502 lukas.essmann@hameln-pyrmont.de
V	Carsten Vetter Erster Kreisrat	“	T: 05151 903-1000 F: 05151 903-1502 lukas.essmann@hameln-pyrmont.de
03 2 54 Hildesheim, Landkreis			
L	Evelin Wißmann Erste Kreisrätin	Landkreis Hildesheim Bischof-Janssen-Str. 31 31134 Hildesheim	T: 05121 309-2111 F: 05121 309-2249 birgt.ambrecht@landkreishildesheim.de
V	Ingrid Mellin Kreisveraltungsoberrätin	“	T: 05121 309-2231 F: 05121 309-2249 birgt.ambrecht@landkreishildesheim.de

Kreisnummer und -bezeichnung			
	Name, Amtsbezeichnung	Anschrift	Kontakt
03 2 55 Holzminden, Landkreis			
L	Rainer Stecker Ltd. Kreisverwaltungsdirektor	Landkreis Holzminden Bürgermeister-Schrader-Str. 24 37603 Holzminden	T: 05531 707-222 F: 05531 707-336 wahlen@landkreis-holzminden.de
V	Manuela Schäfer Kreisverwaltungsoberrätin	“	T: 05531 707-238 F: 05531 707-336 wahlen@landkreis-holzminden.de
03 2 56 Nienburg (Weser), Landkreis			
L	Thomas Klein Erster Kreisrat	Landkreis Nienburg (Weser) Kreishaus am Schloßplatz 31582 Nienburg (Weser)	T: 05021 967-240 F: 05021 967-258 service-wahlen@kreis-ni.de
V	Torsten Röttschke Kreisverwaltungsoberrat	“	T: 05021 967-150 F: 05021 967-258 service-wahlen@kreis-ni.de
03 2 57 Schaumburg, Landkreis			
L	Jörg Farr Landrat	Landkreis Schaumburg Jahnstr. 20 31655 Stadthagen	T: 05721 703-202 F: 05721 703-8350 wahlen.12@landkreis-schaumburg.de
V	Katharina Augath Kreisrätin	“	T: 05721 703-204 F: 05721 703-8350 wahlen.12@landkreis-schaumburg.de
03 3 51 Celle, Landkreis			
L	Michael Cordioli Erster Kreisrat	Landkreis Celle Trift 26 29221 Celle	T: 05141-916-1602 F: 05141 916-9199 katja.denker@lkcelle.de
V	Marcus Carteuser Kreisverwaltungsrat	“	T: 05141-916-9101 F: 05141 916-9199 katja.denker@lkcelle.de
03 3 52 Cuxhaven, Landkreis			
L	Friedrich Redeker Kreisrat	Landkreis Cuxhaven Vincent-Lübeck-Str. 2 27472 Cuxhaven	T: 04721 66-2203 F: 04721 66-2040 wahlen@landkreis-cuxhaven.de
V	Michael Lechlein Kreisverwaltungsoberrat	“	T: 04721 66-2201 F: 04721 66-2040 wahlen@landkreis-cuxhaven.de
03 3 53 Harburg, Landkreis			
L	Thorsten Heinze Ltd. Kreisverwaltungsdirektor	Landkreis Harburg Schlossplatz 6 21423 Winsen (Luhe)	T: 04171 693-214 F: 04171 693-99100 kreiswahlleiter@lkharburg.de
V	Jens Gardewischke Kreisverwaltungsrat	“	T: 04171 693-213 F: 04171 693-99100 kreiswahlleiter@lkharburg.de
03 3 54 Lüchow-Dannenberg, Landkreis			
L	Jürgen Schulz Landrat	Landkreis Lüchow-Dannenberg Königsberger Str. 10 29439 Lüchow (Wendland)	T: 05841 120-376 F: 05841 120-88200 kreiswahlleiter@luechow-dannenberg.de
V	Claudius Teske Erster Kreisrat	“	T: 05841 120-377 F: 05841 120-88200 kreiswahlleiter@luechow-dannenberg.de

Kreisnummer und -bezeichnung			
	Name, Amtsbezeichnung	Anschrift	Kontakt
03 3 55 Lüneburg, Landkreis			
L	Jürgen Krumböhrer Erster Kreisrat	Landkreis Lüneburg Auf dem Michaeliskloster 4 21335 Lüneburg	T: 04131 26-1224 F: 04131 26-1466 hermann.leitzmann@landkreis.lueneburg.de
V	Hermann Leitzmann Kreisamtmann	“	T: 04131 26-1694 F: 04131 26-1466 hermann.leitzmann@landkreis.lueneburg.de
03 3 56 Osterholz, Landkreis			
L	Bernd Lütjen Landrat	Landkreis Osterholz Osterholzer Str. 23 27711 Osterholz-Scharmbeck	T: 04791 930-1000 F: 04791 930-1099 wahl@landkreis-osterholz.de
V	Heike Schumacher Erste Kreisrätin	“	T: 04791 930-1020 F: 04791 930-1099 wahl@landkreis-osterholz.de
03 3 57 Rotenburg (Wümme), Landkreis			
L	Hermann Luttmann Landrat	Landkreis Rotenburg (Wümme) Hopfengarten 2 27356 Rotenburg (Wümme)	T: 04261 983-2000 F: 04261 983-2197 jochen.twiefel@lk-row.de
V	Dr. Torsten Lühring Erster Kreisrat	“	T: 04261 983-2040 F: 04261 983-2197 jochen.twiefel@lk-row.de
03 3 58 Heidekreis, Landkreis			
L	Manfred Ostermann Landrat	Landkreis Heidekreis Vogteistr. 19 29683 Bad Fallingb. Bostel	T: 05162 970-200 F: 05162 970-900218 d.hebenbrock@heidekreis.de
V	Oliver Schulze Erster Kreisrat	“	T: 05191 970-780 F: 05162 970-900218 d.hebenbrock@heidekreis.de
03 3 59 Stade, Landkreis			
L	Dr. Eckart Lantz Erster Kreisrat	Landkreis Stade Am Sande 2 21682 Stade	T: 04141 12-5000 F: 04141 12-1025 wahlen@landkreis-stade.de
V	Anke Vagts Kreisverwaltungsoberrätin	“	T: 04141 12-1010 F: 04141 12-1025 wahlen@landkreis-stade.de
03 3 60 Uelzen, Landkreis			
L	Uwe Liestmann Erster Kreisrat	Landkreis Uelzen Veerßer Str. 53 29525 Uelzen	T: 0581 82-204 F: 0581 82-445 p.wittenberg@landkreis-uelzen.de
V	Anna Katharina Bölling Sozialdezernentin	“	T: 0581 82-207 F: 0581 82-445 p.wittenberg@landkreis-uelzen.de
03 3 61 Verden, Landkreis			
L	Regina Tryta Erste Kreisrätin	Landkreis Verden Lindhooper Str. 67 27283 Verden (Aller)	T: 04231 15-223 F: 04231 15-603 wahlen@landkreis-verden.de
V	Birgit Stelzer Kreisamtfrau	“	T: 04231 15-233 F: 04231 15-603 wahlen@landkreis-verden.de

Kreisnummer und -bezeichnung			
	Name, Amtsbezeichnung	Anschrift	Kontakt
03 4 01 Delmenhorst, kreisfreie Stadt			
L	Horst Janocha Städtischer Oberrat	Stadt Delmenhorst Lange Str. 1a 27749 Delmenhorst	T: 04221 99-1110 F: 04221 99-141215 wahlen@delmenhorst.de
V	Peter Bollhagen Stadtoberamtsrat	“	T: 04221 99-1111 F: 04221 99-141215 wahlen@delmenhorst.de
03 4 02 Emden, kreisfreie Stadt			
L	Bernd Bornemann Oberbürgermeister	Stadt Emden Frickensteinplatz 2 26721 Emden	T: 04921 87-1323 F: 04921 87-1587 wahlen@emden.de
V	Artur Willms Stadtamtsrat	“	T: 04921 87-1564 F: 04921 87-1587 wahlen@emden.de
03 4 03 Oldenburg (Oldenburg), kreisfreie Stadt			
L	Michael Lorenz Städtischer Oberrat	Stadt Oldenburg Pferdemarkt 14 26121 Oldenburg (Oldenburg)	T: 0441 235-3215 F: 0441 235-3059 wahlen@stadt-oldenburg.de
V	Carsten Büsing Städtischer Rat	“	T: 0441 235-2148 F: 0441 235-3059 wahlen@stadt-oldenburg.de
03 4 04 Osnabrück, kreisfreie Stadt			
L	Wolfgang Griesert Oberbürgermeister	Stadt Osnabrück Natruper-Tor-Wall 2 49076 Osnabrück	T: 0541 323-2011/-3063 F: 0541 323-4361 wahlen@osnabrueck.de
V	Wolfgang Beckermann Stadtrat	“	T: 0541 323-2108 F: 0541 323-4361 wahlen@osnabrueck.de
03 4 05 Wilhelmshaven, kreisfreie Stadt			
L	Andreas Wagner Oberbürgermeister	Stadt Wilhelmshaven Rathausplatz 7 26382 Wilhelmshaven	T: 04421 16-1210 F: 04421 16-2622 wahlamt@wilhelmshaven.de
V	Dominik Jugl Stadtinspektor	“	T: 04421 16-1273 F: 04421 16-2622 wahlamt@wilhelmshaven.de
03 4 51 Ammerland, Landkreis			
L	Ralf Denker Kreisverwaltungsleiter	Landkreis Ammerland Ammerlandallee 12 26655 Westerstede	T: 04488 56-2810 F: 04488 56-444 a.krzewina@ammerland.de
V	Ute Fastje Kreisverwaltungsleiterin	“	T: 04488 56-2840 F: 04488 56-444 a.krzewina@ammerland.de
03 4 52 Aurich, Landkreis			
L	Dr. Frank Puchert Erster Kreisrat	Landkreis Aurich Fischteichweg 7-13 26603 Aurich	T: 04941 16-1630 F: 04941 16-1096 wahlen@landkreis-aurich.de
V	Holger Kleen Kreisverwaltungsleiter	“	T: 04941 16-1620 F: 04941 16-1096 wahlen@landkreis-aurich.de

Kreisnummer und -bezeichnung			
	Name, Amtsbezeichnung	Anschrift	Kontakt
03 4 53 Cloppenburg, Landkreis			
L	Johann Wimberg Landrat	Landkreis Cloppenburg Eschstr. 29 49661 Cloppenburg	T: 04471 15-127 F: 04471 85697 w.averbeck@lkclp.de
V	Ludger Frische Erster Kreisrat	“	T: 04471 15-163 F: 04471 85697 w.averbeck@lkclp.de
03 4 54 Emsland, Landkreis			
L	Martin Gerenkamp Erster Kreisrat	Landkreis Emsland Ordeniederung 1 49716 Meppen	T: 05931 44-1302/-1303 F: 05931 44 39-1326 thomas.kannegiesser@emsland.de
V	Michael Steffens Ltd. Kreisverwaltungsdirektor	“	T: 05931 44-1306/-1307 F: 05931 44 39-1326 thomas.kannegiesser@emsland.de
03 4 55 Friesland, Landkreis			
L	Silke Vogelbusch Erste Kreisrätin	Landkreis Friesland Lindenallee 1 26441 Jever	T: 04461 919-3220 F: 04461 919-8860 a.jeske@friesland.de
V	Reent Janßen Kreisverwaltungsoberrat	“	T: 04461 919-3260 F: 04461 919-8860 a.jeske@friesland.de
03 4 56 Grafschaft Bentheim, Landkreis			
L	Dr. Michael Kiehl Kreisrat	Landkreis Grafschaft Bentheim Van-Delden-Str. 1-7 48529 Nordhorn	T: 05921 96-1330 F: 05921 96-1400 jens.geers@grafschafft.de
V	Gunda Gülker-Alsmeier Kreisangestellte	“	T: 05921 96-1366 F: 05921 96-1400 jens.geers@grafschafft.de
03 4 57 Leer, Landkreis			
L	Matthias Groote Landrat	Landkreis Leer Bergmannstr. 37 26789 Leer	T: 0491 926-1266 F: 0491 926-91370 wahlen@lkleer.de
V	Jenny Daun Erste Kreisrätin	“	T: 0491 926-1370 F: 0491 926-91370 wahlen@lkleer.de
03 4 58 Oldenburg, Landkreis			
L	Carsten Harings Landrat	Landkreis Oldenburg Delmenhorster Str. 6 27793 Wildeshausen	T: 04431 85-350 F: 04431 858-4540 wahlamt@oldenburg-kreis.de
V	Christian Wolf Erster Kreisrat	“	T: 04431 85-296 F: 04431 858-4540 wahlamt@oldenburg-kreis.de
03 4 59 Osnabrück, Landkreis			
L	Bärbel Rosenträter Erste Kreisrätin	Landkreis Osnabrück Am Schölerberg 1 49082 Osnabrück	T: 0541 501-2064 F: 0541 501-4401 wahlen@lkos.de
V	Johannes Gärke Kreisverwaltungsoberrat	“	T: 0541 501-2066 F: 0541 501-4401 wahlen@lkos.de

Kreisnummer und -bezeichnung			
	Name, Amtsbezeichnung	Anschrift	Kontakt
03 4 60 Vechta, Landkreis			
L	Herbert Winkel Landrat	Landkreis Vechta Ravensberger Str. 20 49377 Vechta	T: 04441 898-1000 F: 04441 898-1037 1124@landkreis-vechta.de
V	Hartmut Heinen Erster Kreisrat	“	T: 04441 898-1005 F: 04441 898-1037 1124@landkreis-vechta.de
03 4 61 Wesermarsch, Landkreis			
L	Hans Kemmeries Erster Kreisrat	Landkreis Wesermarsch Poggenburger Str. 15 26919 Brake	T: 04401 927-255 F: 04401 927-438 wahlen@lkbra.de
V	Monika Wessels Kreisverwaltungsrätin	“	T: 04401 927-326 F: 04401 927-438 wahlen@lkbra.de
03 4 62 Wittmund, Landkreis			
L	Holger Heymann Landrat	Landkreis Wittmund Am Markt 9 26409 Wittmund	T: 04462 86-1114 F: 04462 86-1125 kreiswahlleiter@lk.wittmund.de

Bremen

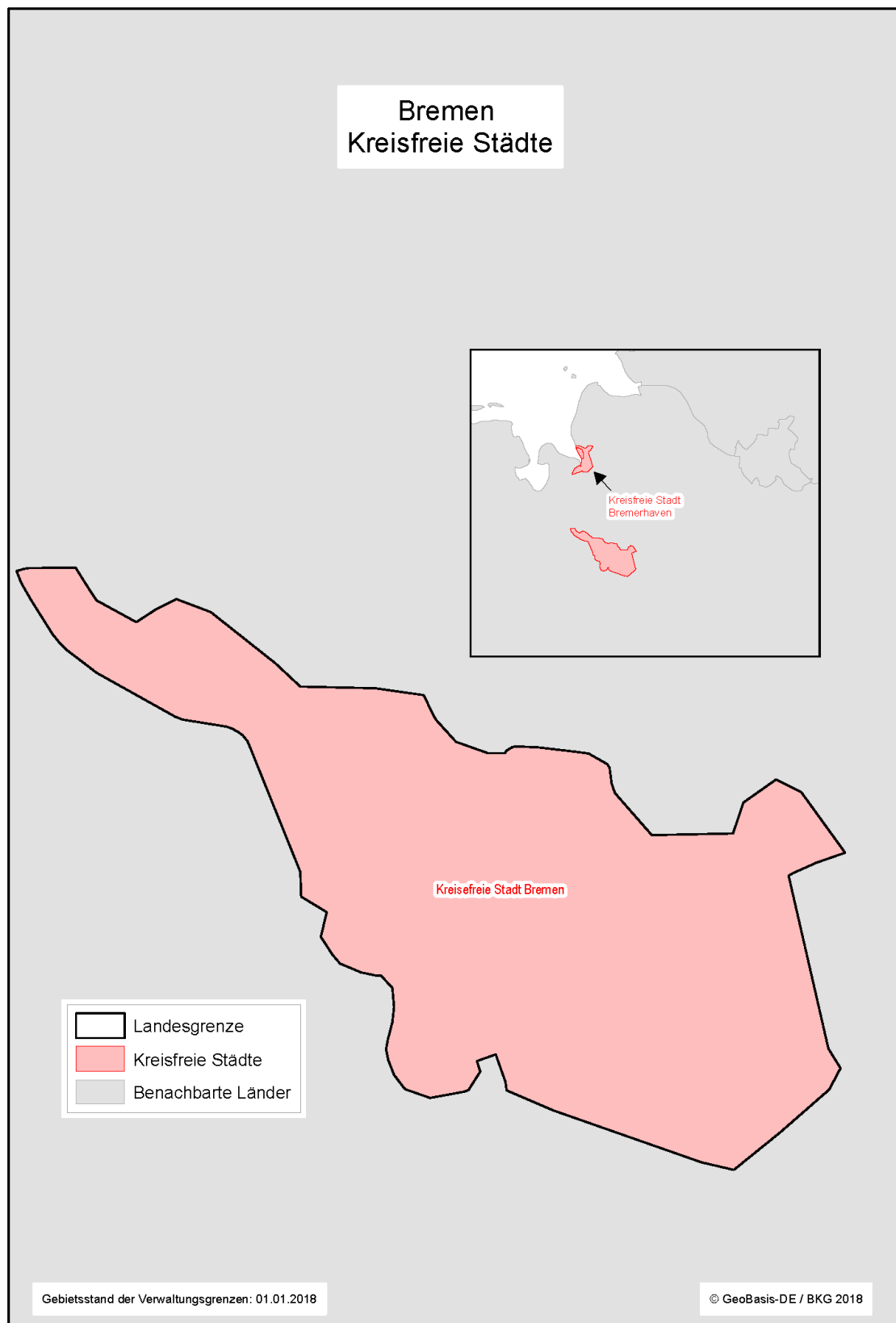

Kreisnummer und -bezeichnung

Name, Amtsbezeichnung	Anschrift	Kontakt
------------------------------	------------------	----------------

Bremen**04 0 11 Bremen, kreisfreie Stadt**

L	Carola Janssen	Statistisches Landesamt Bremen Leiterin Abteilung 1 An der Weide 14-16 28195 Bremen	T: 0421 361-4159 F: 0421 361-2278 stadtwahlleiter@statistik.bremen.de
V	Dr. Evelyn Temme	Statistisches Landesamt Bremen Geschäftsstelle der Wahlleiter An der Weide 14-16 28195 Bremen	“

04 0 12 Bremerhaven, kreisfreie Stadt

L	Claus Polansky	Magistrat der Stadt Bremerhaven (Stadthaus 1) Magistratsdirektor Hinrich-Schmalfeldt-Str. 27576 Bremerhaven	T: 0471 590-2206 F: 0471 590-2654 wahlamt@magistrat.bremerhaven.de
V	Thomas Herbrig	Magistrat der Stadt Bremerhaven (Stadthaus 5) Amtsleiter Bürger- und Ordnungsamt Hinrich-Schmalfeldt-Str. 27576 Bremerhaven	T: 0471 590-3746 F: 0471 590-2654 wahlamt@magistrat.bremerhaven.de

Nordrhein-Westfalen

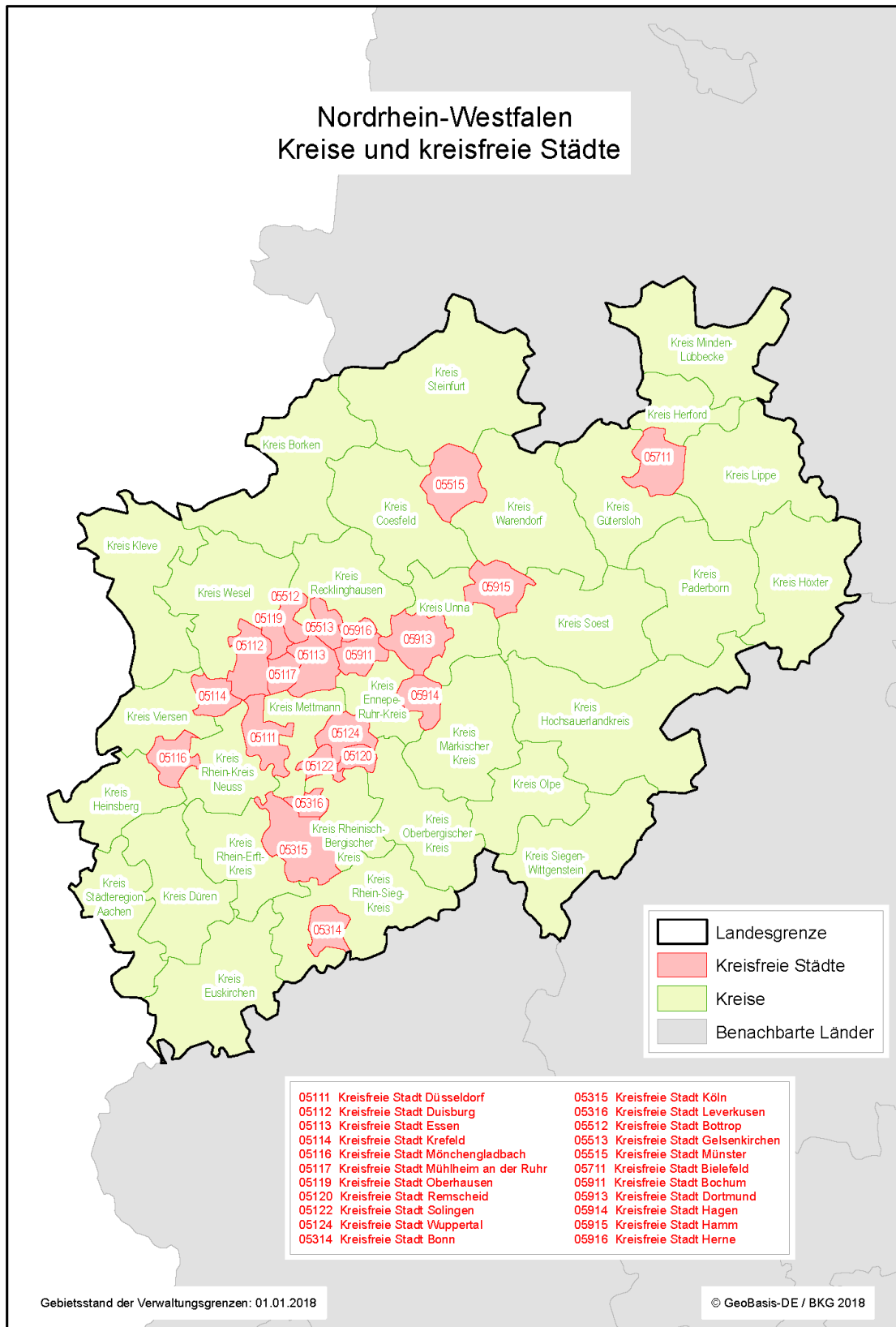

Kreisnummer und -bezeichnung			
	Name, Amtsbezeichnung	Anschrift	Kontakt
05 1 11 Düsseldorf, kreisfreie Stadt			
L	Thomas Geisel Oberbürgermeister	Landeshauptstadt Düsseldorf Marktplatz 1-2 40213 Düsseldorf	T: 0211 89-92000 F: 0211 89-29002 thomas.geisel@duesseldorf.de
V	Christian Zaum Beigeordneter	Landeshauptstadt Düsseldorf Dezernat für Recht, Ordnung und Wohnen Zollstr. 4 40213 Düsseldorf	T: 0211 89-93795 F: 0211 89-29003 christian.zaum@duesseldorf.de
D	Manfred Golschinski Amtsleiter	Landeshauptstadt Düsseldorf Amt für Statistik und Wahlen Brinckmannstr. 5 40235 Düsseldorf	T: 0211 89-93329 F: 0211 89-29076 manfred.golschinski@duesseldorf.de
05 1 12 Duisburg, kreisfreie Stadt			
L	Sören Link Oberbürgermeister	Stadt Duisburg Dezernat des Oberbürgermeisters Burgplatz 19 47051 Duisburg	T: 0203 283-2105 F: 0203 283-3976 oberbuergemeister@stadt- duisburg.de
V	Martin Murrack Dezernent	Stadt Duisburg Dezernat IV Burgplatz 19 47051 Duisburg	T: 0203 283-3201 F: 0203 283-3969 dezernativ@stadt-duisburg.de
D	Andreas Weinand Projektleiter Wahlen	Stadt Duisburg Stabsstelle für Wahlen, Europaangelegenheiten und Informationslogistik Bismarckplatz 1 47198 Duisburg	T: 0203 283-4351 F: 0203 283-4738 stabsstellei-03@stadt-duisburg.de
05 1 13 Essen, kreisfreie Stadt			
L	Thomas Kufen Oberbürgermeister	Stadt Essen Oberbürgermeister Rathaus, Porscheplatz 1 45121 Essen	T: 0201 88-88000 F: 0201 88-88010 oberbuergemeister@essen.de
V	Hans-Jürgen Best Stadtdirektor	Stadt Essen Geschäftsbereich 6 B Deutschlandhaus, Lindenallee 10 45121 Essen	T: 0201 88-88600 F: 0201 88-9188601 best@essen.de
D	Rüdiger Lohse St. OVerwRat	Stadt Essen Wahlamt Kopstadtplatz 10 45121 Essen	T: 0201 88-12300 F: 0201 88-12012 ruediger.lohse@amt12.essen.de
05 1 14 Krefeld, kreisfreie Stadt			
L	Frank Meyer Oberbürgermeister	Stadt Krefeld Von-der-Leyen-Platz 1 47798 Krefeld	T: 02151 86-1000 F: 02151 86-2010 frank.meyer@krefeld.de
V	Beate Zielke Stadtdirektorin	“	T: 02151 86-1010 F: 02151 86-1012 beate.zielke@krefeld.de
D	Hans-Jürgen Neuhausen Beschäftigter	Stadt Krefeld FB 31 Bürgerservice / Wahlamt Von-der-Leyen-Platz 1 47798 Krefeld	T: 02151 86-1381 F: 02151 86-1360 juergen.neuhausen@krefeld.de

Kreisnummer und -bezeichnung			
	Name, Amtsbezeichnung	Anschrift	Kontakt
05 1 16 Mönchengladbach, kreisfreie Stadt			
L	Hans Wilhelm Reiners Oberbürgermeister	Stadt Mönchengladbach Verwaltungsführung, Unternehmensführung (Dezernat I) Rathausplatz 1 41061 Mönchengladbach	T: 02161 25-2500 F: 02161 25-2509 oberbuergemeister@moenchengladbach.de
V	Dr.-Ing. Gregor Bonin Stadtdirektor und techn. Beigeordneter	Stadt Mönchengladbach Dezernat Planen, Bauen, Mobilität, Umwelt (Dezernat VI) Markt 11 41236 Mönchengladbach	T: 02161 25-8010 F: 02161 25-8019 gregor.bonin@moenchengladbach.de
D	Joachim Meyer Stadtoberverwaltungsrat	Stadt Mönchengladbach Bürgerservice, Einwohnermeldeangelegenheiten und Wahlen (Abt. 31.10) Goebenstr. 4-8 41061 Mönchengladbach	T: 02161 25-53110 F: 02161 25-53198 joachim.meyer@moenchengladbach.de
05 1 17 Mülheim an der Ruhr, kreisfreie Stadt			
L	Ulrich Scholten Oberbürgermeister	Stadt Mülheim an der Ruhr Dezernat I Am Rathaus 1 45468 Mülheim an der Ruhr	T: 0208 455-9901 F: 0208 455-9909 ulrich.scholten@muelheim-ruhr.de
V	Dr. Frank Steinfort Stadtdirektor	Stadt Mülheim an der Ruhr Dezernat III Am Rathaus 1 45468 Mülheim an der Ruhr	T: 0208 455-9941 F: 0208 455-589941 frank.steinfort@muelheim-ruhr.de
D	Dirk Klever Teamleiter Wahlen	Stadt Mülheim an der Ruhr Rats- und Rechtsamt Am Rathaus 1 45468 Mülheim an der Ruhr	T: 0208 455-3030 F: 0208 455-583030 dirk.klever@muelheim-ruhr.de
05 1 19 Oberhausen, kreisfreie Stadt			
L	Frank Motschull Beigeordneter	Stadt Oberhausen Dezernat 2 Schwartzstr. 72 46042 Oberhausen	T: 0208 825-2237 F: 0208 825-5400 frank.motschull@oberhausen.de
V	Jochen Düllmann Ltd. städtischer Rechtsdirektor	Stadt Oberhausen Bereich 4-6 / Recht Schwartzstr. 72 46042 Oberhausen	T: 0208 825-2222 F: 0208 825-5301 jochen.duellmann@oberhausen.de
D	Jürgen Ludwiczak Fachbereichsleiter	Stadt Oberhausen Fachbereich Wahlen Schwartzstr. 73 46042 Oberhausen	T: 0208 825-2171 F: 0208 825-5121 juergen.ludwiczak@oberhausen.de
05 1 20 Remscheid, kreisfreie Stadt			
L	Barbara Reul-Nocke Beigeordnete	Stadt Remscheid 3.00 Fachdezernat Ordnung, Sicherheit und Recht Theodor-Heuss-Platz 1 42849 Remscheid	T: 02191 16-2150 F: 02191 16-2142 barbara.reul-nocke@remscheid.de
V	Jürgen Beckmann Städtischer Verwaltungsdirektor	Stadt Remscheid 3.32 Bürger, Sicherheit und Ordnung - Wahlamt Elberfelder Str. 36 42849 Remscheid	T: 02191 16-3772 F: 02191 16-3261 juergen.beckmann@remscheid.de
D	Bernd Hoffmann Städtischer Verwaltungsrat	“	T: 02191 16-3984 F: 02191 16-3261 bernd.hoffmann@remscheid.de

Kreisnummer und -bezeichnung			
	Name, Amtsbezeichnung	Anschrift	Kontakt
05 1 22 Solingen, kreisfreie Stadt			
L	Tim-Oliver Kurzbach Oberbürgermeister	Stadt Solingen Walter-Scheel-Platz 1 42651 Solingen	T: 0212 290-3400 F: 0212 290-3402 ob@solingen.de
V	Hartmut Hoferichter Stadtdirektor	Stadt Solingen Ressort Planung Bauen Verkehr Umwelt Walter-Scheel-Platz 1 42651 Solingen	T: 0212 290-4211 F: 0212 290-744209 h.hoferichter@solingen.de
D	Dirk May Stadtdienstleiter	Stadt Solingen Wahlamt Gasstr. 22 42657 Solingen	T: 0212 290-2177 F: 0212 290-742177 d.may@solingen.de
05 1 24 Wuppertal, kreisfreie Stadt			
L	Dr. Johannes Slawig Stadtdirektor	Stadt Wuppertal Stadtwahlleiter Johannes-Rau-Platz 1 42275 Wuppertal	T: 0202 563-6606 F: 0202 563-8012 stadtdirektor.dr.slawig@stadt.wuppertal.de
V	Dr. Stefan Kühn Beigeordneter	Stadt Wuppertal Stellvertretender Stadtwahlleiter Johannes-Rau-Platz 1 42275 Wuppertal	T: 0202 563-5922 F: 0202 563-8015 stefan.kuehn@stadt.wuppertal.de
D	Andreas Walter Verwaltungsangestellter	Stadt Wuppertal Ressort 101.31, Wahlamt Johannes-Rau-Platz 1 42275 Wuppertal	T: 0202 563-5846 F: 0202 563-8561 wahlen@stadt.wuppertal.de
05 1 54 Kleve, Kreis			
L	Wolfgang Spreen Landrat	Kreisverwaltung Kleve Nassauerallee 15-23 47533 Kleve	T: 02821 85-239 F: 02821 85-510 wahlleiter@kreis-kleve.de
V	Zandra Boxnick Ltd. Kreisverwaltungsdirektorin/Allg. Vertreterin	“	T: 02821 85-543 F: 02821 85-510 wahlleiter@kreis-kleve.de
D	Denise Bormann-Ervens Kreisamtfrau	Kreisverwaltung Kleve Abteilung 1.2 - Zentrale Dienste Nassauerallee 15-23 47533 Kleve	T: 02821 85-161 F: 02821 85-510 wahlleiter@kreis-kleve.de
05 1 58 Mettmann, Kreis			
L	Martin M. Richter Kreisdirektor	Kreis Mettmann - Der Landrat Dezernat II Postfach 10 06 07 40806 Mettmann	T: 02104 99-1002 F: 02104 99-4012 kreisdirektor@kreis-mettmann.de
V	Nils Hanheide Ltd. Kreisrechtsdirektor	Kreis Mettmann - Der Landrat Dezernat III Postfach 10 06 07 40806 Mettmann	T: 02104 99-1003 F: 02104 99-4013 nils.hanheide@kreis-mettmann.de
D	Martina König Kreisverwaltungsrätin	Kreis Mettmann - Der Landrat Abteilung 32-3, Wahlamt Postfach 10 06 07 40806 Mettmann	T: 02104 99-1519 F: 02104 99-4502 wahlamt@kreis-mettmann.de

Kreisnummer und -bezeichnung			
	Name, Amtsbezeichnung	Anschrift	Kontakt
05 1 62 Rhein-Kreis Neuss, Kreis			
L	Hans-Jürgen Petrauschke Landrat	Rhein-Kreis Neuss Auf der Schanze 4 41515 Grevenbroich	T: 02181 601-1010 F: 02181 601-2400 hans-juergen.petrauschke@rhein-kreis-neuss.de
V	Dirk Brügge Kreisdirektor	“	T: 02181 601-1020 F: 02181 601-2401 dirk.bruegge@rhein-kreis-neuss.de
D	Hans-Joachim Klein Ltd. Kreisverwaltungsleiter	Rhein-Kreis Neuss 32 Amt für Sicherheit und Ordnung Auf der Schanze 4 41515 Grevenbroich	T: 02181 601-3200 F: 02181 601-3299 ordnungsamt@rhein-kreis-neuss.de
05 1 66 Viersen, Kreis			
L	Dr. Andreas Coenen Landrat	Kreisverwaltung Viersen Rathausmarkt 3 41747 Viersen	T: 02162 39-1006 F: 02162 39-1049 andreas.coenen@kreis-viersen.de
V	Ingo Schabrich Kreisdirektor	“	T: 02162 39-1028 F: 02162 39-1049 ingo.schabrich@kreis-viersen.de
D	Vivien Packheiser Sachbearbeiterin	Kreisverwaltung Viersen 10/2 - Kommunalaufsicht, Recht Rathausmarkt 3 41747 Viersen	T: 02162 39-1042 F: 02162 39-1040 vivien.packheiser@kreis-viersen.de
05 1 70 Wesel, Kreis			
L	Dr. Lars Rentmeister Ltd. Kreisverwaltungsleiter	Kreisverwaltung Wesel Leiter des Vorstandsbereichs 2 der Kreisverwaltung wesel Reeser Landstr. 31 46483 Wesel	T: 0281 207-2150/-2149 F: 0281 207-4149 lars.rentmeister@kreis-wesel.de
V	Karl Borkes Kreiskämmerer	Kreisverwaltung Wesel Leiter des Vorstandsbereichs 1 der Kreisverwaltung wesel Reeser Landstr. 31 46483 Wesel	T: 0281 207-2342/-2341 F: 0281 207-4341 karl.borkes@kreis-wesel.de
D	Helga Hubweber Diplom-Verwaltungswirtin	Kreisverwaltung Wesel OE 12, Büro des Landrates und des Kreistages Reeser Landstr. 31 46483 Wesel	T: 0281 207-3146 F: 0281 207-4146 helga.hubweber@kreis-wesel.de
05 3 14 Bonn, kreisfreie Stadt			
L	Wolfgang Fuchs Stadtdirektor	Bundesstadt Bonn Dezernat I Altes Rathaus, Markt 2 53111 Bonn	T: 0228 772010 F: 0228 773330 wolfgang.fuchs@bonn.de
V	Margarete Heidler Stadtkämmerin	Bundesstadt Bonn Dezernat II Stadthaus, Berliner Platz 2 53111 Bonn	T: 0228 772004 F: 0228 773827 margarete.heidler@bonn.de
D	Dieter Schubert Abteilungsleiter Wahlamt	Bundesstadt Bonn Bürgerdienste Stadthaus, Berliner Platz 2 53111 Bonn	T: 0228 775260 F: 0228 772292 wahlen@bonn.de

Kreisnummer und -bezeichnung			
	Name, Amtsbezeichnung	Anschrift	Kontakt
05 3 15 Köln, kreisfreie Stadt			
L	Dr. Stephan Keller Stadtdirektor	Stadt Köln Dezernat I Historisches Rathaus, Rathausplatz 50667 Köln	T: 0221 221-31000 F: 0221 221-31003 stadtdirektor@stadt-koeln.de
V	Andrea Blome Beigeordnete	Stadt Köln Dezernat VIII Willy-Brandt-Platz 2 50679 Köln	T: 0221 221-34150 F: 0221 221-34157 verkehrsdezernat@stadt-koeln.de
D	Stephanie Brimmer Abteilungsleiterin Bürgerdienste - Fachverwaltung	Stadt Köln Dezernat I, Amt 34, Abteilung 341 Willy-Brandt-Platz 2 50679 Köln	T: 0221 221-34003 F: 0221 221-34011 stephanie.brimmer@stadt-koeln.de
05 3 16 Leverkusen, kreisfreie Stadt			
L	Uwe Richrath Oberbürgermeister	Stadt Leverkusen Oberbürgermeister Postfach 10 11 40 51311 Leverkusen	T: 0214 406-8800 F: 0214 406-8802 uwe.richrath@stadt.leverkusen.de
V	Alexander Lünenbach Dezernent Bürger, Umwelt und Soziales	Stadt Leverkusen Dezernat III Postfach 10 11 40 51311 Leverkusen	T: 0214 406-8830 F: 0214 406-8832 alexander.luenenbach@stadt.leverkusen.de
D	Melanie Offermann Sachbearbeiterin Wahlen	Stadt Leverkusen Bürger und Straßenverkehr Postfach 10 11 40 51311 Leverkusen	T: 0214 406-3305 F: 0214 406-3302 melanie.offermann@stadt.leverkusen.de
05 3 34 Städteregion Aachen			
L	Dr. Tim Grüttemeier Städteregionsrat	Städteregion Aachen Zollernstr. 10 52070 Aachen	T: 0241 5198-2441 F: 0241 5198-82324 tim.gruettemeier@staedteregion-aachen.de
V	Gregor Jansen Allg. Vertreter des Städteregionsrates	“	T: 0241 5198-3404 F: 0241 5198-83404 gregor.jansen@staedteregion-aachen.de
D	Doris Palm Amtsleitung	Städteregion Aachen A 15 Kommunalaufsicht und Wahlen Zollernstr. 10 52070 Aachen	T: 0241 5198-2117 F: 0241 5198-82117 wahlen@staedteregion-aachen.de
05 3 34 002 Aachen, kreisfreie Stadt			
L	Marcel Philipp Oberbürgermeister	Stadt Aachen Oberbürgermeister - Dezernat I Rathaus Markt 52062 Aachen	T: 0241 432-7200 F: 0241 432-7201 dezernat1@mail.aachen.de
V	Annekathrin Grehling Stadtdirektorin	Stadt Aachen Dezernat II Verwaltungsgebäude Katschhof, Johannes-Paul-II.-Str. 1 52062 Aachen	T: 0241 432-7402 F: 0241 432-7422 dezernat2@mail.aachen.de
D	Renée Stühlen Leiterin Bereich Wahlen	Stadt Aachen Fachbereich Verwaltungsleitung Verwaltungsgebäude, Peterstr. 44-46 52062 Aachen	T: 0241 432-1600 F: 0241 432-1607 wahlen@mail.aachen.de

Kreisnummer und -bezeichnung			
	Name, Amtsbezeichnung	Anschrift	Kontakt
05 3 58 Düren, Kreis			
L	Wolfgang Spelthahn Landrat	Kreis Düren Bismarckstr. 16 52351 Düren	T: 02421 22-2385 F: 02421 22-2011 w.spelthahn@kreis-dueren.de
V	Georg Beyß Kreisdirektor	“	T: 02421 22-2388 F: 02421 22-2015 g.beyss@kreis-dueren.de
D	Thorsten Oppe Sachbearbeiter	Kreis Düren Kommunalaufsicht, Wahlen, Zentrale Vergabestelle Bismarckstr. 16 52351 Düren	T: 02421 22-2187 F: 02421 22-2024 t.oppe@kreis-dueren.de
05 3 62 Rhein-Erft-Kreis, Kreis			
L	Michael Kreuzberg Landrat	Rhein-Erft-Kreis Willy-Brandt-Platz 1 50126 Bergheim	T: 02271 83-10000 F: 02271 83-20010 landrat@rhein-erft-kreis.de
V	Michael Vogel Kreisdirektor	“	T: 02271 83-11000 F: 02271 83-20100 michael.vogel@rhein-erft-kreis.de
D	Christiane Kuhlmann Abteilungsleiterin	Rhein-Erft-Kreis 30/2 Willy-Brandt-Platz 1 50126 Bergheim	T: 02271 83-13012 F: 02271 83-23010 christiane.kuhlmann@rhein-erft-kreis.de
05 3 66 Euskirchen, Kreis			
L	Günter Rosenke Landrat	Kreis Euskirchen Jülicher Ring 32 53879 Euskirchen	T: 02251 15-300 F: 02251 15-444 landrat.rosenke@kreis-euskirchen.de
V	Manfred Poth Allg. Vertreter	“	T: 02251 15-334 F: 02251 15-207 manfred.poth@kreis-euskirchen.de
D	Heike Schneider Wahlsachbearbeiterin	Kreis Euskirchen 15, Kommunalrecht, Vergabestelle, Medienzentrum Jülicher Ring 32 53879 Euskirchen	T: 02251 15-903 F: 02251 15-405 heike.schneider@kreis-euskirchen.de
05 3 70 Heinsberg, Kreis			
L	Stephan Pusch Landrat	Kreis Heinsberg Valkenburger Str. 45 52525 Heinsberg	T: 02452 13-1000 F: 02452 13-1395 stephan.pusch@kreis-heinsberg.de
V	Philipp Schneider Allg. Vertreter	“	T: 02452 13-2000 F: 02452 13-1395 philipp.schneider@kreis-heinsberg.de
D	Kathrin Lenzen Sachbearbeiterin	Kreis Heinsberg Stabsstelle Kommunalaufsicht und Vergabeangelegenheiten Valkenburger Str. 45 52525 Heinsberg	T: 02452 13-1302 F: 02452 13-1395 kathrin.lenzen@kreis-heinsberg.de

Kreisnummer und -bezeichnung			
	Name, Amtsbezeichnung	Anschrift	Kontakt
05 3 74 Oberbergischer Kreis, Kreis			
L	Jochen Hagt Landrat	Oberbergischer Kreis Moltkestr. 42 51643 Gummersbach	T: 02261 88-1000 F: 02261 88-1908 jochen.hagt@obk.de
V	Klaus Grootens Kreisdirektor	“	T: 02261 88-2000 F: 02261 88-972-2000 klaus.grootens@obk.de
D	Jeanette Teschke Leiterin Kreiswahlbüro	Oberbergischer Kreis Büro des Landrats; Kreiswahlbüro Moltkestr. 42 51643 Gummersbach	T: 02261 88-1216 F: 02261 88-972-1216 jeanette.teschke@obk.de
05 3 78 Rheinisch-Bergischer Kreis, Kreis			
L	Dr. Erik Werdel Kreisdirektor	Rheinisch-Bergischer Kreis Büro Landrat / KD Am Rübezahlwald 7 51469 Bergisch Gladbach	T: 02202 13-2336 F: 02202 13-10-2309 erik.werdel@rbk-online.de
V	Gerald Petri Dezernent	Rheinisch-Bergischer Kreis Dezernat II Am Rübezahlwald 7 51469 Bergisch Gladbach	T: 02202 13-6301 F: 02202 13-10-4100 gerald.petri@rbk-online.de
D	Bernhard Schilde Amtsleiter	Rheinisch-Bergischer Kreis Amt 15 Kreiswahlamt Am Rübezahlwald 7 51469 Bergisch Gladbach	T: 02202 13-2349 F: 02202 13-10-2349 kommunalaufsicht@rbk-online.de
05 3 82 Rhein-Sieg-Kreis, Kreis			
L	Sebastian Schuster Landrat	Rhein-Sieg-Kreis Kaiser-Wilhelm-Platz 1 53721 Siegburg	T: 02241 13-2114 F: 02241 13-3273 landrat@rhein-sieg-kreis.de
V	Svenja Udelhoven Allg. Vertreterin	“	T: 02241 13-3272 F: 02241 13-3273 svenja.udelhoven@rhein-sieg-kreis.de
D	Hannelore Schmitz Sachbearbeiterin	Rhein-Sieg-Kreis Kommunalaufsicht und Wahlen Kaiser-Wilhelm-Platz 1 53721 Siegburg	T: 02241 13-3019 F: 02241 13-3273 wahlamt@rhein-sieg-kreis.de
05 5 12 Bottrop, kreisfreie Stadt			
L	Bernd Tischler Oberbürgermeister	Stadt Bottrop Dezernat I Ernst-Wilczok-Platz 1 46236 Bottrop	T: 02041 703-201 F: 02041 703-877 bernd.tischler@bottrop.de
V	Paul Ketzner Erster Beigeordneter	Stadt Bottrop Dezernat III Ernst-Wilczok-Platz 1 46236 Bottrop	T: 02041 703-206 F: 02041 703-106 paul.ketzner@bottrop.de
D	Klaus Wenger Sachgebietsleiter Statistik und Wahlen	Stadt Bottrop Statistik und Wahlen Böckenhoffstr. 44-46 46236 Bottrop	T: 02041 703-493 F: 02041 703-772 statistik.wahlen@bottrop.de

Kreisnummer und -bezeichnung			
	Name, Amtsbezeichnung	Anschrift	Kontakt
05 5 13 Gelsenkirchen, kreisfreie Stadt			
L	Frank Baranowski Oberbürgermeister	Stadt Gelsenkirchen Vorstandsbereich OB Ebertstr. 11 45879 Gelsenkirchen	T: 0209 169-2203 F: 0209 169-2885 oberbürgermeister@gelsenkirchen.de
V	Karin Welge Stadtkämmerin	Stadt Gelsenkirchen Vorstandsbereich 2 Ebertstr. 11 45879 Gelsenkirchen	T: 0209 169-2262 F: 0209 169-3508 karin.welge@gelsenkirchen.de
D	Hans-Georg Nasiadek Städtischer Mitarbeiter	Stadt Gelsenkirchen Wahlamt Ebertstr. 11 45879 Gelsenkirchen	T: 0209 169-2992 F: 0209 169-3506 hans-georg.nasiadek@gelsenkirchen.de
05 5 15 Münster, kreisfreie Stadt			
L	Thomas Paal Stadtdirektor	Stadt Münster Verwaltungsvorstand, Dezernat IV Klemensstr. 10 48127 Münster	T: 0251 492-7040 F: 0251 492-7703 paal@stadt-muenster.de
V	Wolfgang Heuer Stadtrat	Stadt Münster Verwaltungsvorstand, Dezernat I Klemensstr. 10 48127 Münster	T: 0251 492-7010 F: 0251 492-7702 heuer@stadt-muenster.de
D	Maik Waldeyer Verw.-Beschäftigter	Stadt Münster Amt für Bürger- und Ratsservice/Wahlamt Klemensstr. 10 48127 Münster	T: 0251 492-3307 F: 0251 492-7722 waldeyer@stadt-muenster.de
05 5 54 Borken, Kreis			
L	Dr. Ansgar Hörster Kreisdirektor	Kreisverwaltung Borken Vorstandsbereich 2 Burloer Str. 93 46325 Borken	T: 02861 82-1117 F: 02861 82-1145 a.hoerster@kreis-borken.de
V	Michael Weitzell Kreisoberverwaltungsrat	Kreisverwaltung Borken Stabsstelle Burloer Str. 93 46325 Borken	T: 02861 82-2120 F: 02861 82-271-2120 m.weitzell@kreis-borken.de
D	Elisabeth Brumann Kreismitarbeiterin	Kreisverwaltung Borken Stabsstelle, Abt. 15.2 Recht, Kommunalaufsicht und Wahlen Burloer Str. 93 46325 Borken	T: 02861 82-2108 F: 02861 82-271-2108 wahl@kreis-borken.de
05 5 58 Coesfeld, Kreis			
L	Joachim L. Gilbeau Kreisdirektor	Kreis Coesfeld - Der Landrat Dezernat III Friedrich-Ebert-Str. 7 48653 Coesfeld	T: 02541 18-9030 F: 02541 18-9039 joachim.gilbeau@kreis-coesfeld.de
V	Wolfgang Heuermann Kreisverwaltungsrat	Kreis Coesfeld - Der Landrat Abt. 01 - Büro des Landrats Friedrich-Ebert-Str. 7 48653 Coesfeld	T: 02541 18-9100 F: 02541 18-9199 wolfgang.heuermann@kreis-coesfeld.de
D	Christian Lechtenberg Kreismitarbeiter	“	T: 02541 18-9131 F: 02541 18-9199 wahlen@kreis-coesfeld.de

Kreisnummer und -bezeichnung			
	Name, Amtsbezeichnung	Anschrift	Kontakt
05 5 62 Recklinghausen, Kreis			
L	Cay Süberkrüb Landrat	Kreis Recklinghausen Landrat, Verwaltungsführung Kurt-Schumacher-Allee 1 45657 Recklinghausen	T: 02361 53-4567 F: 02361 53-4566 c.sueberkrueb@kreis-re.de
V	Roland Butz Kreisdirektor	Kreis Recklinghausen Kreisdirektor, Verwaltungsführung Kurt-Schumacher-Allee 1 45657 Recklinghausen	T: 02361 53-4114 F: 02361 53-4215 r.butz@kreis-re.de
D	Sebastian Orth Kreisamtmann	Kreis Recklinghausen FD 10 - Personalservice, Zentrale Aufgaben und Organisation Kurt-Schumacher-Allee 1 45657 Recklinghausen	T: 02361 53-3093 F: 02361 53-68-3093 s.orth@kreis-re.de
05 5 66 Steinfurt, Kreis			
L	Dr. Martin Sommer Kreisdirektor	Kreis Steinfurt Dezernat I Tecklenburger Str. 10 48565 Steinfurt	T: 02551 69-2156 F: 02551 69-2100 martin.sommer@kreis-stiefurt.de
V	Paul Jansen Ltd. Kreisverwaltungsdirektor	Kreis Steinfurt Haupt- und Personalamt Tecklenburger Str. 10 48565 Steinfurt	T: 02551 69-1010 F: 02551 69-1007 paul.jansen@kreis-stiefurt.de
D	Markus Möllers Kreisverwaltungsrat	Kreis Steinfurt Haupt- und Personalamt / Wahlbüro Tecklenburger Str. 10 48565 Steinfurt	T: 02551 69-1011 F: 02551 69-1007 markus.moellers@kreis-stiefurt.de
05 5 70 Warendorf, Kreis			
L	Dr. Stefan Funke Kreisdirektor	Kreis Warendorf Dezernat I Waldenburger Str. 2 48231 Warendorf	T: 02581 53-8100 F: 02581 53-1099 stefan.funke@kreis-warendorf.de
V	Petra Schreier Ltd. Kreisrechtsdirektorin	Kreis Warendorf Personal- und Ordnungsdezernentin Waldenburger Str. 2 48231 Warendorf	T: 02581 53-8200 F: 02581 53-1099 petra.schreier@kreis-warendorf.de
D	Sebastian Schallau Kreisamtmann	Kreis Warendorf Leiter Kreiswahlbüro Waldenburger Str. 2 48231 Warendorf	T: 02581 53-1030 F: 02581 53-1099 wahlen@kreis-warendorf.de
05 7 11 Bielefeld, kreisfreie Stadt			
L	Peter Clausen Oberbürgermeister	Stadt Bielefeld Dezernat Oberbürgermeister Niederwall 25 33602 Bielefeld	T: 0521 51-2001 F: 0521 51-3380 pit.clausen@bielefeld.de
V	Anja Ritschel Erste Beigeordnete	Stadt Bielefeld Dezernat 3 Niederwall 25 33602 Bielefeld	T: 0521 51-3450 F: 0521 51-3470 anja.ritschel@bielefeld.de
D	Ruth Goebel Abteilungsleiterin Wahlen	Stadt Bielefeld 150.1 Wahlteam Herforder Str. 76 33602 Bielefeld	T: 0521 51-2109 F: 0521 51-8010 wahlteam@bielefeld.de

Kreisnummer und -bezeichnung			
	Name, Amtsbezeichnung	Anschrift	Kontakt
05 7 54 Gütersloh, Kreis			
L	Sven-Georg Adenauer Kommunalbeamter	Kreis Gütersloh Dezernat Landrat Herzebrocker Str. 140 33334 Gütersloh	T: 05241 85-1001 F: 05241 85-1007 sven.adenauer@gt-net.de
V	Susanne Koch Kommunalbeamtin	Kreis Gütersloh Dezernat III Herzebrocker Str. 140 33334 Gütersloh	T: 05241 85-1004 F: 05241 85-1007 susanne.koch@gt-net.de
D	Michael Hellweg Kommunalbeamter	Kreis Gütersloh Büro des Kreistages Herzebrocker Str. 140 33334 Gütersloh	T: 05241 85-1132 F: 05241 85-31132 michael.hellweg@gt-net.de
05 7 58 Herford, Kreis			
L	Jürgen Müller Landrat	Kreis Herford Landrat Amtshausstr. 3 32052 Herford	T: 05221 13-1310 F: 05221 13-171310 j.mueller@kreis-herford.de
V	Ralf Heemeier Kreisdirektor	Kreis Herford Dezernat II Amtshausstr. 3 32052 Herford	T: 05221 13-1307 F: 05221 13-171307 r.heemeier@kreis-herford.de
D	Britta Ortmeier Sachbearbeiterin	Kreis Herford 10.2 - Kreistagsbüro, Kommunalaufsicht und zentrale Dienste Amtshausstr. 3 32052 Herford	T: 05221 13-1339 F: 05221 13-171339 wahl@kreis-herford.de
05 7 62 Höxter, Kreis			
L	Klaus Schumacher Kreisdirektor	Kreis Höxter Behördenleitung, FB 50 Moltkestr. 12 37671 Höxter	T: 05271 965-9202 F: 05271 965-9999 wahlen@kreis-hoexter.de
V	Sandra Zengerling Abteilungsleiterin	Kreis Höxter Gemeinschaftsbüro Landrat Moltkestr. 12 37671 Höxter	T: 05271 965-9800 F: 05271 37926 s.zengerling@kreis-hoexter.de
D	Barbara Welling Sachbearbeiterin	“	T: 05271 965-9804 F: 05271 37926 b.welling@kreis-hoexter.de
05 7 66 Lippe, Kreis			
L	Dr. Axel Lehmann Landrat	Kreis Lippe Vorstand I Felix-Fechenbach-Str. 5 32756 Detmold	T: 05231 62-586 F: 05231 62-6689 wahlen@kreis-lippe.de
V	Hans-Jörg Düning-Gast Ltd. Kreisverwaltungsdirektor (allg. Vertreter des Landrates)	Kreis Lippe Vorstand II Felix-Fechenbach-Str. 5 32756 Detmold	T: 05231 62-5950 F: 05231 62-6689 wahlen@kreis-lippe.de
D	Erika Stapf Sachbearbeiterin	Kreis Lippe FG 140 Revision und Recht Felix-Fechenbach-Str. 5 32756 Detmold	T: 05231 62-4981 F: 05231 62-6689 wahlen@kreis-lippe.de

Kreisnummer und -bezeichnung			
	Name, Amtsbezeichnung	Anschrift	Kontakt
05 7 70 Minden-Lübbecke, Kreis			
L	Dr. Ralf Niermann Landrat	Kreis Minden-Lübbecke Landrat Portastr. 13 32423 Minden	T: 0571 807-22060 F: 0571 807-32060 ralf.niermann@minden-luebbecke.de
V	Cornelia Schöder Kreisdirektorin	Kreis Minden-Lübbecke Dezernat I Portastr. 13 32423 Minden	T: 0571 807-22090 F: 0571 807-32090 c.schoeder@minden-luebbecke.de
D	Anna Bich Sachbearbeiterin	Kreis Minden-Lübbecke Kreistagsbüro Portastr. 13 32423 Minden	T: 0571 807-22160 F: 0571 807-32160 a.bich@minden-luebbecke.de
05 7 74 Paderborn, Kreis			
L	Manfred Müller Landrat	Kreis Paderborn Landrat Aldegrevestr. 10-14 33102 Paderborn	T: 05251 308-8010 F: 05251 308-8099 landrat@kreis-paderborn.de
V	Dr. Ulrich Conradi Kreisdirektor	Kreis Paderborn Dezernat I Aldegrevestr. 10-14 33102 Paderborn	T: 05251 308-8011 F: 05251 308-8099 kreisdirektor@kreis-paderborn.de
D	Ulrich Berns Wahlamtsleiter	Kreis Paderborn Wahlamt Aldegrevestr. 10-14 33102 Paderborn	T: 05251 308-1001 F: 05251 308-891001 wahlamt@kreis-paderborn.de
05 9 11 Bochum, kreisfreie Stadt			
L	Sebastian Kopietz Stadtdirektor	Stadt Bochum Dezernat III Willy-Brandt-Platz 2-4 44777 Bochum	T: 0234 910-2210 F: 0234 910-1828 skopietz@bochum.de
V	Dr. Eva Maria Hubbert Stadtkämmerin	Stadt Bochum Dezernat II Willy-Brandt-Platz 2-4 44777 Bochum	T: 0234 910-1940 F: 0234 910-1828 hubbert@bochum.de
D	Frank Schorneck Leiter Wahlbüro	Stadt Bochum 33 - Wahlbüro Junggesellenstr. 8 44777 Bochum	T: 0234 910-5052 F: 0234 910-5040 schorneck@bochum.de
05 9 13 Dortmund, kreisfreie Stadt			
L	Nobert Dahmen Stadtrat	Stadt Dortmund Dezernat 3 Kleppingstr. 21-23 44122 Dortmund	T: 0231 50-22032 F: 0231 50-23719 ndahmen@stadtdo.de
V	Jörg Stüdemann Stadtdirektor	Stadt Dortmund Dezernat 2 Südwall 2-4 44122 Dortmund	T: 0231 50-22033 F: 0231 50-27203 jstuedemann@stadtdo.de
D	Klaus Legeler Städt. Oberverwaltungsrat	Stadt Dortmund 33/1-Wahlen Südwall 2-4 44122 Dortmund	T: 0231 50-22331 F: 0231 50-26715 klegeler@stadtdo.de

Kreisnummer und -bezeichnung			
	Name, Amtsbezeichnung	Anschrift	Kontakt
05 9 14 Hagen, kreisfreie Stadt			
L	Thomas Huyeng Beigeordneter	Stadt Hagen VB4 Rathausstr. 11 58095 Hagen	T: 02331 207-3176 F: 02331 207-2404 thomas.huyeng@stadt-hagen.de
V	Christoph Gerbersmann Erster Beigeordneter	Stadt Hagen VB2 Rathausstr. 11 58095 Hagen	T: 02331 207-3386 F: 02331 207-2402 christoph.gerbersmann@stadt-hagen.de
D	Jochen Klapheck Ressortleiter	Stadt Hagen Ressort Statistik, Stadtforschung und Wahlen Freiheitstr. 3 58119 Hagen	T: 02331 207-4517 F: 02331 207-2412 statistikstadtforschung@stadt-hagen.de
05 9 15 Hamm, kreisfreie Stadt			
L	Thomas Hunsteger-Petermann Oberbürgermeister	Stadt Hamm Dezernat I Theodor-Heuss-Platz 16 59065 Hamm	T: 02381 17-3000 F: 02381 17-2999 vzob@stadt.hamm.de
V	Rita Schulze Böing Erste Beigeordnete	Stadt Hamm Dezernat VI Theodor-Heuss-Platz 16 59065 Hamm	T: 02381 17-3040 F: 02381 17-2963 schulzeboeingr@stadt.hamm.de
D	Paul Siemes Abteilungsleiter	Stadt Hamm Ordnungs- und Wahlamt, Abteilung für Statistik und Wahlen Theodor-Heuss-Platz 16 59065 Hamm	T: 02381 17-3170 F: 02381 17-2994 siemes@stadt.hamm.de
05 9 16 Herne, kreisfreie Stadt			
L	Dr. Frank Dudda Oberbürgermeister	Stadt Herne Dezernat I Friedrich-Ebert-Platz 2 44623 Herne	T: 02323 16-2220 F: 02323 16-2200 oberbuergemeister@herne.de
V	Dr. Hans Werner Klee Stadtdirektor	Stadt Herne Dezernat II Friedrich-Ebert-Platz 2 44623 Herne	T: 02323 16-2251 F: 02323 16-2843 hanswerner.klee@herne.de
D	Bianca Hudziak Leitung Team Wahlen	Stadt Herne Fachbereich Stadtentwicklung - Team Wahlen Langekampstr. 36 44652 Herne	T: 02323 16-2661 F: 02323 16-2832 bianca.hudziak@herne.de

Kreisnummer und -bezeichnung			
	Name, Amtsbezeichnung	Anschrift	Kontakt
05 9 54 Ennepe-Ruhr-Kreis, Kreis			
L	Iris Pott Kreisdirektorin	Ennepe-Ruhr-Kreis Fachbereich I Zentraler Service Hauptstr. 92 58332 Schwelm	T: 02336 93-2205 F: 02336 93-2100 i.pott@en-kreis.de
V	Daniel Wieneke Ltd. Kreisverwaltungsdirektor	Ennepe-Ruhr-Kreis Fachbereich II Finanzen, Kreisentwicklung und Bildung Hauptstr. 92 58332 Schwelm	T: 02336 93-2157 F: 02336 93-12157 d.wieneke@en-kreis.de
D	Robert Günzel Kreisamtsrat	Ennepe-Ruhr-Kreis Kreistagsbüro, Kommunalaufsicht, Recht und Wahlen Hauptstr. 92 58332 Schwelm	T: 02336 93-2960 F: 02336 93-12960 r.guenzel@en-kreis.de
05 9 58 Hochsauerlandkreis, Kreis			
L	Dr. Karl Schneider Landrat	Hochsauerlandkreis Landrat Steinstr. 27 59872 Meschede	T: 0291 94-2417 F: 0291 94-2430 karl.schneider@hochsauerlandkreis.de
V	Dr. Klaus Drathen Kreisdirektor	Hochsauerlandkreis Kreisdirektor Steinstr. 27 59872 Meschede	T: 0291 94-2425 F: 0291 94-2430 klaus.drathen@hochsauerlandkreis.de
D	Matthias Segref Kreisinspektor	Hochsauerlandkreis FD 11 - Kommunalaufsicht, Kreistag Steinstr. 27 59872 Meschede	T: 0291 94-1133 F: 0291 94-26116 matthias.segref@hochsauerlandkreis.de
05 9 62 Märkischer Kreis, Kreis			
L	Barbara Dienstel-Kümper Kreisdirektorin	Märkischer Kreis Fachbereich 4 Heedfelder Str. 45 58509 Lüdenscheid	T: 02351 966-6105 F: 02351 966-9610 kreisdirektorin@maerkischer-kreis.de
V	Gabriele Sprung Kreisverwaltungsrätin	Märkischer Kreis Geschäftsstelle Kreisorgane Heedfelder Str. 45 58509 Lüdenscheid	T: 02351 966-6317 F: 02351 966-9610 wahlen@maerkischer-kreis.de
D	Alexandra Gödde Kreisamtfrau	“	T: 02351 966-6142 F: 02351 966-9610 wahlen@maerkischer-kreis.de
05 9 66 Olpe, Kreis			
L	Frank Beckehoff Landrat	Kreis Olpe Verwaltungssteuerung Westfälische Str. 75 57462 Olpe	T: 02761 81-257 F: 02761 94503-257 f.beckehoff@kreis-olpe.de
V	Theo Melcher Kreisdirektor	“	T: 02761 81-258 F: 02761 94503-258 t.melcher@kreis-olpe.de
D	Simone Hammerschmidt Dipl.-Verwaltungswirtin	Kreis Olpe Kommunalaufsicht und Wahlen Westfälische Str. 75 57462 Olpe	T: 02761 81-537 F: 02761 94503-537 s.hammerschmidt@kreis-olpe.de

Kreisnummer und -bezeichnung			
	Name, Amtsbezeichnung	Anschrift	Kontakt
05 9 70 Siegen-Wittgenstein, Kreis			
L	Andreas Müller Landrat	Kreis Siegen-Wittgenstein Referat des Landrates Koblenzer Str. 73 57072 Siegen	T: 0271 333-2000 F: 0271 333-2350 a.mueller@siegen-wittgenstein.de
V	Thomas Damm Kreisdirektor	Kreis Siegen-Wittgenstein Dezernat II Finanzen und Beteiligungen Koblenzer Str. 73 57072 Siegen	T: 0271 333-1436 F: 0271 333-291495 t.damm@siegen-wittgenstein.de
D	Rüdiger Pankratz Amtsleiter	Kreis Siegen-Wittgenstein Amt für Kommunalaufsicht und Vergabeservice Koblenzer Str. 73 57072 Siegen	T: 0271 333-1444 F: 0271 333-2290 r.pankratz@siegen-wittgenstein.de
05 9 74 Soest, Kreis			
L	Eva Irrgang Landrätin	Kreis Soest Büro der Landrätin Hoher Weg 1-3 59494 Soest	T: 02921 30-2304 F: 02921 30-2700 eva.irrgang@kreis-soest.de
V	Dirk Lönnecke Kreisdirektor	Kreis Soest Dezernat 02 Hoher Weg 1-3 59494 Soest	T: 02921 30-2307 F: 02921 30-2700 dirk.loennecke@kreis-soest.de
D	Dirk Bierbaum Kreisamtsrat	Kreis Soest IT und Organistion Hoher weg 1-3 59494 Soest	T: 02921 30-2978 F: 02921 30-2547 wahlen@kreis-soest.de
05 9 78 Unna, Kreis			
L	Michael Makiolla Landrat	Kreis Unna Landrat Friedrich-Ebert-Str. 17 59425 Unna	T: 02303 27-1000 F: 02303 27-1003 michael.makiolla@kreis-unna.de
V	Mike-Sebastian Janke Kreisdirektor	Kreis Unna Kreisdirektor Friedrich-Ebert-Str. 17 59425 Unna	T: 02303 27-1100 F: 02303 27-1102 mike-sebastian.janke@kreis-unna.de
D	Christian Krahl Kreisamtsrat	Kreis Unna Steuerungsdiensnt Friedrich-Ebert-Str. 17 59425 Unna	T: 02303 27-2010 F: 02303 27-1397 christian.krahl@kreis-unna.de

Hessen

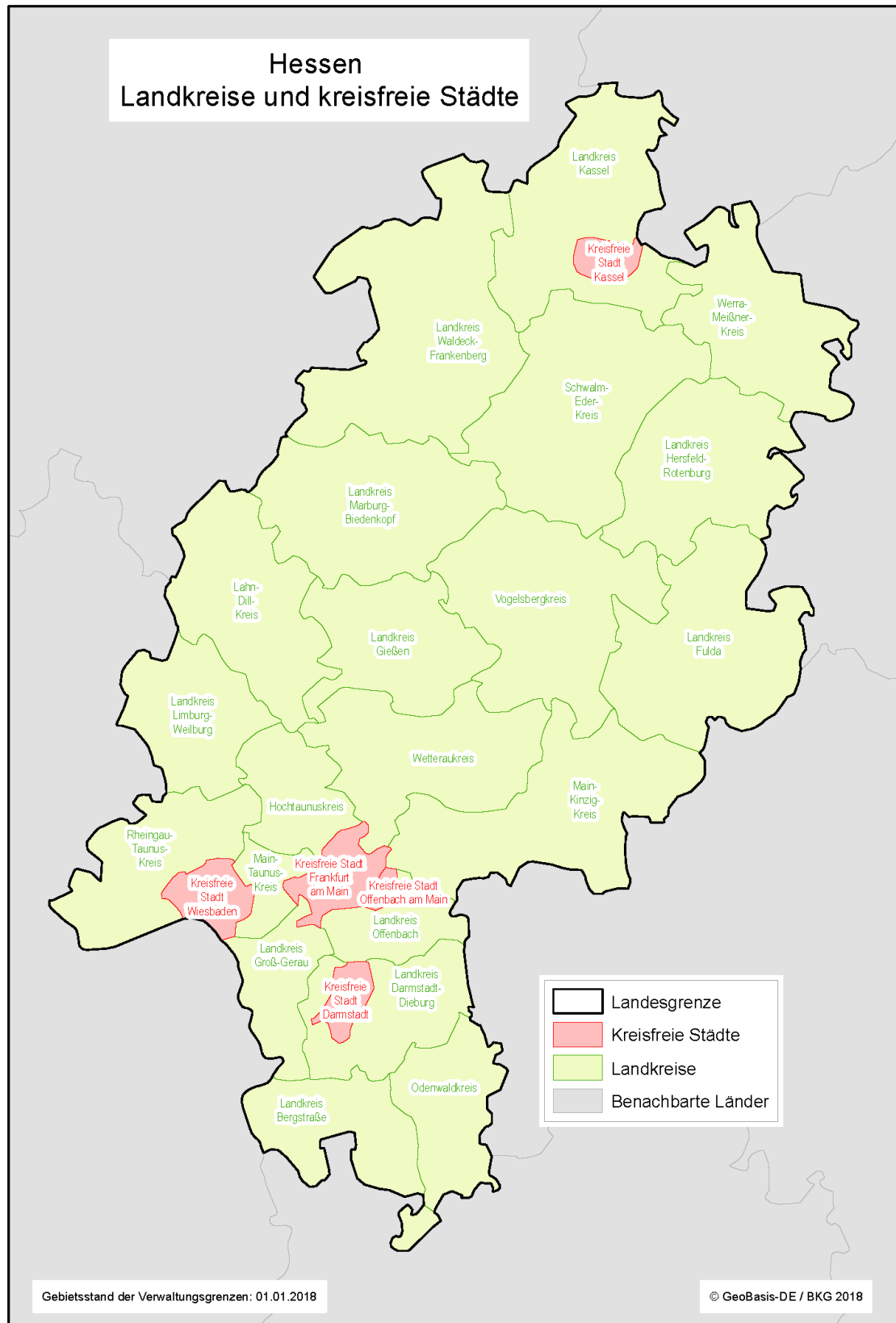

Kreisnummer und -bezeichnung			
	Name, Amtsbezeichnung	Anschrift	Kontakt
Hessen			
06 4 11 Darmstadt, kreisfreie Stadt			
L	Jochen Partsch Oberbürgermeister	Stadt Darmstadt Luisenplatz 5a 64283 Darmstadt	T: 06151 13-2201 F: 06151 13-2205 oberbuergemeister@darmstadt.de
V	Rafael Reißer Bürgermeister	“	T: 06151 13-2301 F: 06151 13-2214 buergemeister@darmstadt.de
D	Marco Stöhr	Stadt Darmstadt Bürger- und Ordnungsamt, Abt. Einwohnerwesen und Wahlen Grafenstr. 30 64283 Darmstadt	T: 06151 13-3200 F: 06151 13-2049 wahlen@darmstadt.de
06 4 12 Frankfurt am Main, kreisfreie Stadt			
L	Dr. Stefan Fuhrmann	Stadt Frankfurt am Main Sandgasse 6 60311 Frankfurt am Main	T: 069 212-33859 F: 069 212-37895 stefan.fuhrmann@stadt-frankfurt.de
V	Tarkan Akman	Stadt Frankfurt am Main Römerberg 23 60275 Frankfurt am Main	T: 069 212-38704 F: 069 212-30787 tarkan.akman@stadt-frankfurt.de
D	Hans-Joachim Grochocki	Stadt Frankfurt am Main Bürgeramt, Statistik und Wahlen Zeil 3 60275 Frankfurt am Main	T: 069 212-33673 F: 069 212-9733673 hans-joachim.grochocki@stadt-frankfurt.de
06 4 13 Offenbach am Main, kreisfreie Stadt			
L	Dr. Felix Schwenke Oberbürgermeister	Stadt Offenbach am Main Berliner Str. 100 63065 Offenbach am Main	T: 069 8065-2100/-2200 F: 069 8065-2266 oberbuergemeister@offenbach.de
V	Thorsten Nowak	Stadt Offenbach am Main Abteilung Statistik und Wahlen Berliner Str. 100 63065 Offenbach am Main	T: 069 8065-2761 F: 069 8065-3709 thorsten.nowak@offenbach.de
D	Thorsten Nowak	“	T: 069 8065-2761 F: 069 8065-3709 statistikwahlen@offenbach.de
06 4 14 Wiesbaden, kreisfreie Stadt			
L	Dr. Oliver Franz Bürgermeister	Stadt Wiesbaden Geschäftsstelle Wahlamt Friedrichstr. 16 65185 Wiesbaden	T: 0611 31-2402 F: 0611 31-4953 oliver.franz@wiesbaden.de
V	Rüdiger Wolf	Stadt Wiesbaden Wahlamt Friedrichstr. 16 65185 Wiesbaden	T: 0611 31-2402 F: 0611 31-4953 ruediger.wolf@wiesbaden.de
D	Rüdiger Wolf	“	T: 0611 31-2402 F: 0611 31-4953 wahlen@wiesbaden.de

Kreisnummer und -bezeichnung			
	Name, Amtsbezeichnung	Anschrift	Kontakt
06 4 31 Bergstraße, Landkreis			
L	Gudrun Englert	Kreis Bergstraße Gräffstr. 5 64646 Heppenheim (Bergstr.)	T: 06252 15-5315 F: 06252 15-5590 gudrun.englert@kreis-bergstrasse.de
V	Katharina Behrendt	“	T: 06252 15-5387 F: 06252 15-5590 katharina.behrendt@kreis-bergstrasse.de
D	Bernd Hofmann	“	T: 06252/15-5229 F: 06252 15-5679 wahlen@kreis-bergstrasse.de
06 4 32 Darmstadt-Dieburg, Landkreis			
L	Klaus Peter Schellhaas Landrat	Landkreis Darmstadt-Dieburg Albinistr. 23 64807 Dieburg	T: 06151 881-1000 F: 06071 881-1251 kommunalaufsicht@ladadi.de
V	Roger Müller	Landkreis Darmstadt-Dieburg Fachgebiet Kommunalaufsicht Albinistr. 23 64807 Dieburg	T: 06071 881-1248 F: 06071 881-1251 kommunalaufsicht@ladadi.de
D	Bernd Paul	“	T: 06071 881-1246 F: 06071 881-1251 kommunalaufsicht@ladadi.de
06 4 33 Groß-Gerau, Landkreis			
L	Michael Weingärtner	Kreis Groß-Gerau Fachbereich Kommunal- und Bürgerdienste Wilhelm-Seipp-Str. 4 64521 Groß-Gerau	T: 06152 989-310 F: 06152 989-697 kowa@kreisgg.de
V	Tanja von Heidig Sabine Minckwitz	“	T: 06152 989-330/-370 F: 06152 989-697 kowa@kreisgg.de
D	Claudia Thurow	“	T: 06152 989-376 F: 06152 989-697 kowa@kreisgg.de
06 4 34 Hochtaunuskreis, Landkreis			
L	Gernot Rödl	Hochtaunuskreis Ludwig-Erhard-Anlage 1-5 61352 Bad Homburg v. d. Höhe	T: 06172 999-9016 F: 06172 999-9823 gernot.roedl@hochtaunuskreis.de
V	Thorsten Hartwig	“	T: 06172 999-1250 F: 06172 999-9823 thorsten.hartwig@hochtaunuskreis.de
D	Gernot Rödl	“	T: 06172 999-9016 F: 06172 999-9823 gernot.roedl@hochtaunuskreis.de

Kreisnummer und -bezeichnung			
	Name, Amtsbezeichnung	Anschrift	Kontakt
06 4 35 Main-Kinzig-Kreis, Landkreis			
L	Robert Rudel	Main-Kinzig-Kreis Referat Kommunal- und Finanzaufsicht Barbarossastr. 24 63571 Gelnhausen	T: 06051 851-2573 F: 06051 851-2598 aufsicht@mkk.de
V	Karlheinz Schmidt	“	T: 06051 851-2585 F: 06051 851-2598 aufsicht@mkk.de
D	Alex Schmidt	“	T: 06051 851-2741 F: 06051 851-2598 aufsicht@mkk.de
06 4 36 Main-Taunus-Kreis, Landkreis			
L	Dieter Bukatsch	Main-Taunus-Kreis Am Kreishaus 1-5 65719 Hofheim am Taunus	T: 06192 201-1308 F: 06192 201-1916 dieter.bukatsch@mtk.org
V	Brigitte Rudolph	“	T: 06192 201-1645 F: 06192 201-1916 brigitte.rudolph@mtk.org
D	Dieter Bukatsch	“	T: 06192 201-1308 F: 06192 201-1916 dieter.bukatsch@mtk.org
06 4 37 Odenwaldkreis, Landkreis			
L	Sarina Hildmann	Odenwaldkreis Kommunalaufsicht Michelstädter Str. 12 64711 Erbach	T: 06062 70-249 F: 06062 70-131 kreiswahlleiter@odenwaldkreis.de
V	Detlef Röttger	“	T: 06062 70-286 F: 06062 70-131 kreiswahlleiter@odenwaldkreis.de
D	Ellen Heisel	“	T: 06062 70-342 F: 06062 70-131 kreiswahlleiter@odenwaldkreis.de
06 4 38 Offenbach, Landkreis			
L	Wolfgang Schild	Kreis Offenbach Werner-Hilpert-Str. 1 63128 Dietzenbach	T: 06074 8180-3102 F: 06074 8180-3913 w.schild@kreis-offenbach.de
V	Carmen Rothe	“	T: 06074 8180-2125 F: 06074 8180-5916 c.rothe@kreis-offenbach.de
D	Nadine Fertr	“	T: 06074 8180-3135 F: 06074 8180-5916 kommunalaufsicht@kreis-offenbach.de

Kreisnummer und -bezeichnung			
	Name, Amtsbezeichnung	Anschrift	Kontakt
06 4 39 Rheingau-Taunus-Kreis, Landkreis			
L	Stefan Krebs	Rheingau-Taunus-Kreis Ordnungs- und Kommunalaufsichtsbehörde, Wahlen Heimbacher Str. 7 65307 Bad Schwalbach	T: 06124 510-213 F: 06124 510-435 stefan.krebs@rheingau-taunus.de
V	Barbara Pendelin	“	T: 06124 510-429 F: 06124 510-435 barbara.pendelin@rheingau-taunus.de
D	Barbara Pendelin	“	T: 06124 510-429 F: 06124 510-435 kreiswahlleitungrtk@rheingau-taunus.de
06 4 40 Wetteraukreis, Landkreis			
L	Diane Mayer	Wetteraukreis Europaplatz 61169 Friedberg (Hessen)	T: 06031 83-1512 F: 06031 83-1515 diane.mayer@wetteraukreis.de
V	Christina Lind	“	T: 06031 83-1514 F: 06031 83-1515 christina.lind@wetteraukreis.de
D	Jochen Schneider	“	T: 06031 83-1505 F: 06031 83-1515 jochen.schneider@wetteraukreis.de
06 5 31 Gießen, Landkreis			
L	Ralf Sinkel	Landkreis Gießen Fachdienst Aufsichts- und Ordnungswesen Bachweg 9 35398 Gießen	T: 0641 9390-2212 F: 0641 9390-2239 ralf.sinkel@lkgi.de
V	Heike Wortmann	“	T: 0641 9390-2202 F: 0641 9390-2239 heike.wortmann@lkgi.de
D	Heike Wortmann	“	T: 0641 9390-2202 F: 0641 9390-2239 wahlen@lkgi.de
06 5 32 Lahn-Dill-Kreis, Landkreis			
L	Reinhard Strack-Schmalor	Lahn-Dill-Kreis Karl-Kellner-Ring 51 35576 Wetzlar	T: 06441 407-2000 F: 06441 407-2900 reinhard.strack-schmalor@lahn-dill-kreis.de
V	Ulrich Jochem	“	T: 06441 407-2100 F: 06441 407-2900 ulrich.jochem@lahn-dill-kreis.de
D	Jan Medenbach	Lahn-Dill-Kreis Kommunal- und Finanzaufsicht Karl-Kellner-Ring 51 35576 Wetzlar	T: 06441 407-2140 F: 06441 407-2900 wahlen@lahn-dill-kreis.de

Kreisnummer und -bezeichnung			
	Name, Amtsbezeichnung	Anschrift	Kontakt
06 5 33 Limburg-Weilburg, Landkreis			
L	Dr. Thomas Orth	Landkreis Limburg-Weilburg Amt für Öffentlicher Ordnung Schiede 43 65549 Limburg a. d. Lahn	T: 06431 296-431 F: 06431 296-391 dr.t.orth@limburg-weilburg.de
V	Jürgen Morschhäuser	“	T: 06431 296-425 F: 06431 296-391 j.morschhaeuser@limburg-weilburg.de
D	Jürgen Morschhäuser	“	T: 06431 296-425 F: 06431 296-391 wahlen@limburg-weilburg.de
06 5 34 Marburg-Biedenkopf, Landkreis			
L	Kirsten Fründt Landrätin	Landkreis Marburg-Biedenkopf Im Lichenholz 60 35043 Marburg	T: 06421 405-1200 F: 06421 405-1207 freundtk@marburg-biedenkopf.de
V	Ulrich Ley	“	T: 06421 405-1535 F: 06421 405-1523 leyu@marburg-biedenkopf.de
D	Denise Ulbrich	“	T: 06421 405-1223 F: 06421 405-1504 wahlen@marburg-biedenkopf.de
06 5 35 Vogelsbergkreis, Landkreis			
L	Siegfried Simon	Vogelsbergkreis Goldhelg 20 36341 Lauterbach (Hessen)	T: 06641 977-107 F: 06641 977-336 siegfried.simon@vogelsbergkreis.de
V	Klaus Georg	“	T: 06641 977-109 F: 06641 977-5-109 klaus.georg@vogelsbergkreis.de
D	Klaus Georg	“	T: 06641 977-109 F: 06641 977-5-109 wahlen@vogelsbergkreis.de
06 6 11 Kassel, kreisfreie Stadt			
L	Christian Geselle Oberbürgermeister	Stadt Kassel Obere Königsstr. 8 34117 Kassel	T: 0561 787-3301 F: 0561 787-2278 christian.geselle@kassel.de
V	Anja Morell	“	T: 0561 787-2800 F: 0561 787-2278 anja.morell@kassel.de
D	Adrianna Sondermann	“	T: 0561 787-3245 F: 0561 787-2278 wahlen@kassel.de

Kreisnummer und -bezeichnung			
	Name, Amtsbezeichnung	Anschrift	Kontakt
06 6 31 Fulda, Landkreis			
L	Norbert Huder	Landkreis Fulda Fachdienst Kommunalaufsicht, Wahlen Wörthstr. 15 36037 Fulda	T: 0661 6006-1390 F: 0661 6006-1390 kommunalaufsicht@landkreis-fulda.de
V	Michaele Noll	Landkreis Fulda Fachdienst Rechtsangelegenheiten Wörthstr. 15 36037 Fulda	T: 0661 6006-1302 F: 0661 6006-1311 rechtsangelegenheiten@landkreis-fulda.de
D	Johannes Groß	Landkreis Fulda Fachdienst Kommunalaufsicht, Wahlen Wörthstr. 15 36037 Fulda	T: 0661 6006-1371 F: 0661 6006-1390 kommunalaufsicht@landkreis-fulda.de
06 6 32 Hersfeld-Rotenburg, Landkreis			
L	Dieter Scheer	Landkreis Hersfeld-Rotenburg Friedloser Str. 12 36251 Bad Hersfeld	T: 06621 87-3000 F: 06621 87-9111 dieter.scheer@hef-rof.de
V	Karl Knierim	“	T: 06621 87-9107 F: 06621 87-9111 karl.knierim@hef-rof.de
D	Karl Knierim	“	“
06 6 33 Kassel, Landkreis			
L	Jürgen Sommer	Landkreis Kassel Aufsicht und Ordnung Wilhelmshöher Allee 19-21 34117 Kassel	T: 0561 1003-1801 F: 0561 1003-1813 kreiswahlleiter@landkreiskassel.de
V	Thomas Michel	“	T: 0561 1003-1803 F: 0561 1003-1813 kreiswahlleiter@landkreiskassel.de
D	Uwe Vormschlag	“	T: 0561 1003-1808 F: 0561 1003-1813 kreiswahlleiter@landkreiskassel.de
06 6 34 Schwalm-Eder-Kreis, Landkreis			
L	Katharina Eisenach	Schwalm-Eder-Kreis Fachbereich Recht, Öffentliche Sicherheit und Ordnung Hans-Scholl-Str. 1 34576 Homberg (Efze)	T: 05681 775-320 F: 05681 775-326 katharina.eisenach@schwalm-eder-kreis.de
V	Brigitte Staufenberg	“	T: 05681 775-331 F: 05681 775-704028 brigitte.staufenberg@schwalm-eder-kreis.de
D	Brigitte Staufenberg	“	T: 05681 775-331 F: 05681 775-704028 kommunalaufsicht@schwalm-eder-kreis.de

Kreisnummer und -bezeichnung			
	Name, Amtsbezeichnung	Anschrift	Kontakt
06 6 35 Waldeck-Frankenberg, Landkreis			
L	Thomas Vorneweg	Landkreis Waldeck-Frankenberg Südring 2 34497 Korbach	T: 05631 954-400 F: 05631 954-373 thomas.vorneweg@landkreis-waldeck-frankenberg.de
V	Sabine Saure	“	T: 05631 954-354 F: 05631 954-373 sabine.saure@landkreis-waldeck-frankenberg.de
D	Sabine Saure	Landkreis Waldeck-Frankenberg Südring 3 34497 Korbach	“
06 6 36 Werra-Meißner-Kreis, Landkreis			
L	Andrea Möller	Werra-Meißner-Kreis Fachbereich Aufsicht, Ordnung und Gefahrenabwehr Schlossplatz 1 37269 Eschwege	T: 05651 302-3320 F: 05651 302-3008 andrea.moeller@werra-meissner-kreis.de
V	Thomas Naumann	“	T: 05651 302-3321 F: 05651 302-3008 thomas.naumann@werra-meissner-kreis.de
D	Tanja Hüther	“	T: 05651 302-3322 F: 05651 302-3008 wahlen@werra-meissner-kreis.de

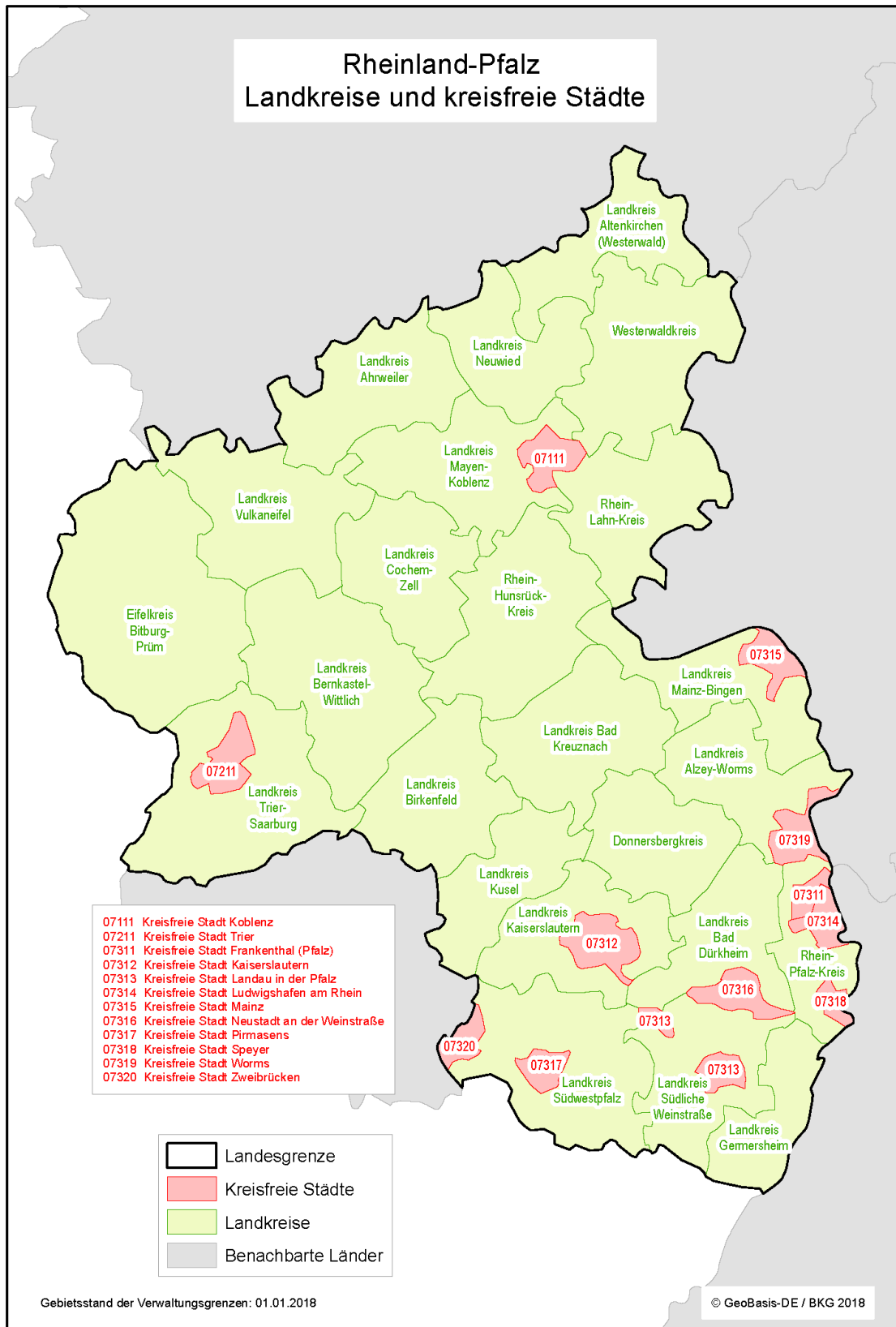

Kreisnummer und -bezeichnung			
	Name, Amtsbezeichnung	Anschrift	Kontakt
07 1 11 Koblenz, kreisfreie Stadt			
L	David Langner Oberbürgermeister	Stadtverwaltung Koblenz Willi-Hörter-Platz 1 56068 Koblenz	T: 0261 129-1000 F: 0261 129-1004 ob@stadt.koblenz.de
V	Dirk Josef Urmersbach Amtsrat	“	T: 0261 129-4670 F: 0261 129-4600 dirk.urmersbach@stadt.koblenz.de
07 1 31 Ahrweiler, Landkreis			
L	Dr. Jürgen Pföhler Landrat	Kreisverwaltung Ahrweiler Wilhelmstr. 24-30 53474 Bad Neuenahr-Ahrweiler	T: 02641 975-210 F: 02641 975-457 landrat@kreis-ahrweiler.de
V	Hiltrud Dahr Amtsrätin	“	T: 02641 975-471 F: 02641 975-7471 hiltrud.dahr@kreis-ahrweiler.de
07 1 32 Altenkirchen (Westerwald), Landkreis			
L	Michael Lieber Landrat	Kreisverwaltung Altenkirchen Parkstr. 1 57610 Altenkirchen	T: 02681 81-2013 F: 02681 81-2010 landrat@kreis-ak.de
V	Norbert Schmauck Ltd. Kreiserwaltungsdirektor	“	T: 02681 81-2140 F: 02681 81-2198 norbert.schmauck@kreis-ak.de
07 1 33 Bad Kreuznach, Landkreis			
L	Bettina Dickes Frau Landrätin	Kreisverwaltung Bad Kreuznach Salinenstr. 47 55543 Bad Kreuznach	T: 0671 803-1000 F: 0671 803-2000 bettina.dickes@kreis-badkreuznach.de
V	Friederike Münzenberg Kreisverwaltungsdirektorin	“	T: 0671 803-1100 F: 0671 803-2100 friederike.muenzenberg@kreis-badkreuznach.de
07 1 34 Birkenfeld, Landkreis			
L	Klaus Beck Herr 1. Kreisbeigeordneter	Kreisverwaltung Birkenfeld Schneewiesenstr. 25 55765 Birkenfeld	T: 06782 15-211 F: 06782 15-111 landrat@landkreis-birkenfeld.de
V	Birgit Werle Amtsrätin	“	T: 06782 15-130 F: 06782 15-55130 b.werle@landkreis-birkenfeld.de
07 1 35 Cochem-Zell, Landkreis			
L	Manfred Schnur Landrat	Kreisverwaltung Cochem-Zell Endertplatz 2 56812 Cochem	T: 02671 61-200 F: 02671 61-250 landrat@cochem-zell.de
V	Barbara Schatz-Fischer Kreisverwaltungsdirektorin	“	T: 02671 61-211 F: 02671 61-250 barbara.schatz-fischer@cochem-zell.de
07 1 37 Mayen-Koblenz, Landkreis			
L	Dr. Alexander Saftig Landrat	Kreisverwaltung Mayen-Koblenz Bahnhofstr. 9 56068 Koblenz	T: 0261 108-200 F: 0261 108-8200 landrat@kvmyk.de
V	Petra Kretschmann Büroleiterin	“	T: 0261 108-222 F: 0261 108-8222 petra.kretschmann@kvmyk.de

Kreisnummer und -bezeichnung			
	Name, Amtsbezeichnung	Anschrift	Kontakt
07 1 38 Neuwied, Landkreis			
L	Achim Hallerbach Landrat	Kreisverwaltung Neuwied Wilhelm-Leuschner-Str. 9 56564 Neuwied	T: 02631 803-210 F: 02631 803-93210 achim.hallerbach@kreis-neuwied.de
V	Matthias Blum Amtsrat	“	T: 02631 803-327 F: 02631 803-93327 matthias.blum@kreis-neuwied.de
07 1 40 Rhein-Hunsrück-Kreis, Landkreis			
L	Dr. Marlon Bröhr Landrat	Kreisverwaltung des Rhein-Hunsrück- Kreises Ludwigstr. 3-5 55469 Simmern	T: 06761 82-101 F: 06761 82-9101 /-9102 marlon-broehr@rheinhunsrueck.de
V	Petra Busch Kreisverwaltungsrätin	“	T: 06761 82-300 F: 06761 82-9300 wahlen@rheinhunsrueck.de
07 1 41 Rhein-Lahn-Kreis, Landkreis			
L	Frank Puchtler Landrat	Kreisverwaltung des Rhein-Lahn- Kreises Insel Silberau 1 56130 Bad Ems	T: 02603 972-159 F: 02603 972-6159 frank.puchtler@rhein-lahn.rlp.de
V	Alexander Neeb Kreisamtsrat	“	T: 02603 972-185 F: 02603 972-6185 alexander.neeb@rhein-lahn.rlp.de
07 1 43 Westerwaldkreis, Landkreis			
L	Achim Schwickert Landrat	Kreisverwaltung des Westerwaldkreises Peter-Altmeier-Platz 1 56410 Montabaur	T: 02602 124-321 F: 02602 124-322 achim.schwickert@westerwaldkreis.de
V	Julia Tekin Kreisverwaltungsrätin	“	T: 02602 124-473 F: 02602 124-574 wahlen@westerwaldkreis.de
07 2 11 Trier, kreisfreie Stadt			
L	Wolfram Leibe Oberbürgermeister	Stadtverwaltung Trier Am Augustinerhof 54290 Trier	T: 0651 718-3150 F: 0651 718-193150 wolfram.leibe@trier.de
V	Elvira Garbes Bürgermeisterin	“	T: 0651 718-3150 F: 0651 718-193150 elvira.garbes@trier.de
07 2 31 Bernkastel-Wittlich, Landkreis			
L	Gregor Eibes Landrat	Kreisverwaltung Bernkastel-Wittlich Kurfürstenstr. 16 54516 Wittlich	T: 06571 142215 F: 06571 1442215 gregor.eibes@bernkastel-wittlich.de
V	Maria Bernard Ltd. Regierungsdirektorin	“	T: 06571 142246 F: 06571 1442246 maria.bernard@bernkastel-wittlich.de
07 2 32 Eifelkreis Bitburg-Prüm, Landkreis			
L	Thomas Kreutz Oberregierungsrat	Kreisverwaltung des Eifelkreises Bitburg-Prüm Trierer Str. 1 54634 Bitburg	T: 06561 15-2240 F: 06561 15-1017 kreutz.thomas@bitburg-pruem.de
V	Jürgen Ziewers Kreisamtsrat	“	T: 06561 15-4690 F: 06561 15-4799 ziewers.juergen@bitburg-pruem.de

Kreisnummer und -bezeichnung			
	Name, Amtsbezeichnung	Anschrift	Kontakt
07 2 33 Vulkaneifel, Landkreis			
L	Heinz-Peter Thiel Landrat	Kreisverwaltung Vulkaneifel Mainzer Str. 25 54550 Daun	T: 06592 933-243 F: 06592 933-985033 heinz-peter.thiel@vulkaneifel.de
V	Stefan Schäfer Regierungsrat	“	T: 06592 933-244 F: 06592 933-985033 stefan.schaefer@vulkaneifel.de
07 2 35 Trier-Saarburg, Landkreis			
L	Günther Scharz Landrat	Kreisverwaltung Trier-Saarburg Willy-Brandt-Platz 1 54290 Trier	T: 0651 715-236 F: 0651 715-201 landrat@trier-saarburg.de
V	Alois Zehren Kreisbeschäftigter	“	T: 0651 715-327 F: 0651 715-201 alois.zehren@trier-saarburg.de
07 3 11 Frankenthal (Pfalz), kreisfreie Stadt			
L	Martin Hebich Oberbürgermeister	Stadtverwaltung Frankenthal Rathausplatz 2-7 67227 Frankenthal (Pfalz)	T: 06233 89-200 F: 06233 89-497 martin.hebich@frankenthal.de
07 3 12 Kaiserslautern, kreisfreie Stadt			
L	Dr. Klaus Weichel Oberbürgermeister	Stadtverwaltung Kaiserslautern Willy-Brandt-Platz 1 67663 Kaiserslautern	T: 0631 365-1011 F: 0631 365-1019 klaus.weichel@kaiserslautern.de
V	Joachim Färber Beigeordneter	“	T: 0631 365-1031 F: 0631 365-1039 joachim.faebr@kaiserslautern.de
07 3 13 Landau in der Pfalz, kreisfreie Stadt			
L	Thomas Hirsch Oberbürgermeister	Stadtverwaltung Landau in der Pfalz Marktstr. 50 76829 Landau	T: 06341 13-1000 F: 06341 13-1009 oberbuergemeister@landau.de
V	Christine Baumstark Stadtverwaltungsdirektorin	“	T: 06341 13-1100 F: 06341 13-1109 christine.baumstark@landau.de
07 3 14 Ludwigshafen am Rhein, kreisfreie Stadt			
L	Jutta Steinruck Oberbürgermeisterin	Stadtverwaltung Ludwigshafen am Rhein Rathausplatz 20 67059 Ludwigshafen am Rhein	T: 0621 504-2000 F: 0621 504-3781 jutta.steinruck@ludwigshafen.de
V	Dr. Cornelia Kopper-Reifenberg Bürgermeisterin	“	T: 0621 504-2003 F: 0621 504-3783 cornelia.reifenberg@ludwigshafen.de
07 3 15 Mainz, kreisfreie Stadt			
L	Michael Ebling Oberbürgermeister	Stadtverwaltung Mainz Jockel-Fuchs-Platz 1 55116 Mainz	T: 06131 12-2000 F: 06131 12-3000 buero-ob@stadt.mainz.de
V	Dr. Stephan Kerbeck Stadtverwaltungsdirektor	“	T: 06131 12-2951 F: 06131 12-2041 stephan.kerbeck@stadt-mainz.de

Kreisnummer und -bezeichnung			
	Name, Amtsbezeichnung	Anschrift	Kontakt
07 3 16 Neustadt an der Weinstraße, kreisfreie Stadt			
L	Marc Weigel Oberbürgermeister	Stadtverwaltung Neustadt an der Weinstraße Marktplatz 1 67433 Neustadt an der Weinstraße	T: 06321 855-212 F: 06321 855-434 ob@neustadt.de
V	Ingo Röthlingshöfer Bürgermeister	“	T: 06321 855-205 F: 06321 855-150 bgm@neustadt.de
07 3 17 Pirmasens, kreisfreie Stadt			
L	Dr. Bernhard Matheis Oberbürgermeister	Stadtverwaltung Pirmasens Exerzierplatzstr. 17 66953 Pirmasens	T: 06331 84-2216 F: 06331 84-2214 wahlen@pirmasens.de
V	Markus Zwick Bürgermeister	“	“
07 3 18 Speyer, kreisfreie Stadt			
L	Stefanie Seiler Oberbürgermeisterin	Stadtverwaltung Speyer Maximilianstr. 100 67346 Speyer	T: 06232 14-2000 F: 06232 14-2498 stefanie.seiler@stadt-speyer.de
V	Sabine Dittus Ltd. Stadtverwaltungsdirektorin	“	T: 06232 14-2221 F: 06232 14-2498 sabine.dittus@stadt-speyer.de
07 3 19 Worms, kreisfreie Stadt			
L	Michael Kissel Oberbürgermeister	Stadtverwaltung Worms Marktplatz 2 67547 Worms	T: 06241 853-1000 F: 06241 853-1099 michael.kissel@worms.de
V	Hans-Joachim Kosubek Bürgermeister	“	T: 06241 853-1010 F: 06241 583-1097 hans-joachim.kosubek@worms.de
07 3 20 Zweibrücken, kreisfreie Stadt			
L	Dr. Marold Wosnitza Oberbürgermeister	Stadtverwaltung Zweibrücken Herzogstr. 1 66482 Zweibrücken	T: 06332 871-104 F: 06332 871-195 oberbuergemeister@zweibruecken.de
V	Christian Gauf Bürgermeister	“	T: 06332 871-171 F: 06332 871-172 buergemeister@zweibruecken.de
07 3 31 Alzey-Worms, Landkreis			
L	Ernst Walter Görisch Landrat	Kreisverwaltung Alzey-Worms Ernst-Ludwig-Str. 36 55232 Alzey	T: 06731 408-100 F: 06731 408-1500 landrat@alzey-worms.de
V	Toni Jacobs Kreisverwaltungsrat	“	T: 06731 408-3231 F: 06731 408-84444 wahlen@alzey-worms.de
07 3 32 Bad Dürkheim, Landkreis			
L	Hans-Ulrich Ihlenfeld Landrat	Kreisverwaltung Bad Dürkheim Philipp-Fauth-Str. 11 67098 Bad Dürkheim	T: 06322 961-1000 F: 06322 961-1050 hans-ulrich.ihlenfeld@kreis-bad- duerkheim.de
V	Rolf Kley Kreisoberverwaltungsrat	“	T: 06322 961-2000 F: 06322 961-82000 rolf.kley@kreis-bad-duerkheim.de

Kreisnummer und -bezeichnung			
	Name, Amtsbezeichnung	Anschrift	Kontakt
07 3 33 Donnersbergkreis, Landkreis			
L	Rainer Guth Landrat	Kreisverwaltung Donnersbergkreis Umlandstr. 2 67292 Kirchheimbolanden	T: 06352 710-100 F: 06352 710-236 rguth@donnersberg.de
V	Michael Ruther 1. Kreisbeigeordneter	“	T: 06352 710-101 F: 06352 710-236 kreisverwaltung@donnersberg.de
07 3 34 Germersheim, Landkreis			
L	Dr. Fritz Brechtel Landrat	Kreisverwaltung Germersheim Luitpoldplatz 1 76726 Germersheim	T: 07274 53-200 F: 07274 53-361 landrat@kreis-germersheim.de
V	Tanja Koch Oberregierungsrätin	“	T: 07274 53-204 F: 07274 53-15204 t.koch@kreis-germersheim.de
07 3 35 Kaiserslautern, Landkreis			
L	Ralf Leßmeister Landrat	Kreisverwaltung Kaiserslautern Burgstr. 11 67659 Kaiserslautern	T: 0631 7105-300 F: 0631 7105-200 ralf.lessmeister@kaiserslautern.de
V	Achim Schmidt Kreisoberverwaltungsrat	“	T: 0631 7105-307 F: 0631 7105-474 achim.schmidt@kaiserslautern.de
07 3 36 Kusel, Landkreis			
L	Otto Rubly Landrat	Kreisverwaltung Kusel Trierer Str. 49-51 66869 Kusel	T: 06381 424-101 F: 06381 424-299 otto.rubly@kv-kus.de
V	Jürgen Conrad 1. Kreisbeigeordneter	“	T: 06381 424-101 F: 06381 424-299 vorzimmerlandrat@kv-kus.de
07 3 37 Südliche Weinstraße, Landkreis			
L	Dietmar Seefeldt Landrat	Kreisverwaltung Südliche Weinstraße An der Kreuzmühle 2 76829 Landau in der Pfalz	T: 06341 940-101 F: 06341 940-525 landrat@suedliche-weinstrasse.de
V	Manfred Lutz Ltd. Regierungsdirektor	“	T: 06341 940-109 F: 06341 940-509 manfred.lutz@suedliche-weinstrasse.de
07 3 38 Rhein-Pfalz-Kreis, Landkreis			
L	Clemens Körner Landrat	Kreisverwaltung des Rhein-Pfalz- Kreises Europaplatz 5 67063 Ludwigshafen am Rhein	T: 0621 5909-301 F: 0621 5909-400 clemens.koerner@kv-rpk.de
V	Bernhard Kukatzki 1. Kreisbeigeordneter	Kreisverwaltung Ludwigshafen am Rhein Europaplatz 5 67063 Ludwigshafen am Rhein	T: 0621 5909-351 F: 0621 5909-400 bernhard.kukatzki@kv-rpk.de
07 3 39 Mainz-Bingen, Landkreis			
L	Dorothea Schäfer Landrätin	Kreisverwaltung Mainz-Bingen Georg-Rückert-Str. 11 55218 Ingelheim am Rhein	T: 06132 787-1000 F: 06132 787-971000 schaefer.dorothea@mainz-bingen.de
V	Dr. Stefan Cludius Ltd. Regierungsdirektor	“	T: 06231 787-5000 F: 06132 787-975001 cludius.stefan@mainz-bingen.de

Kreisnummer und -bezeichnung			
	Name, Amtsbezeichnung	Anschrift	Kontakt
07 3 40 Südwestpfalz, Landkreis			
L	Dr. Susanne Ganster Landrätin	Kreisverwaltung Südwestpfalz Unterer Sommerwaldweg 40-42 66953 Pirmasens	T: 06331 809-101 F: 06331 809-300 landrat@lksuedwestpfalz.de
V	Tatjana Seebach Kreisverwaltungsdirektorin	“	T: 06331 809-304 F: 06331 809-300 t.seebach@lksuedwestpfalz.de

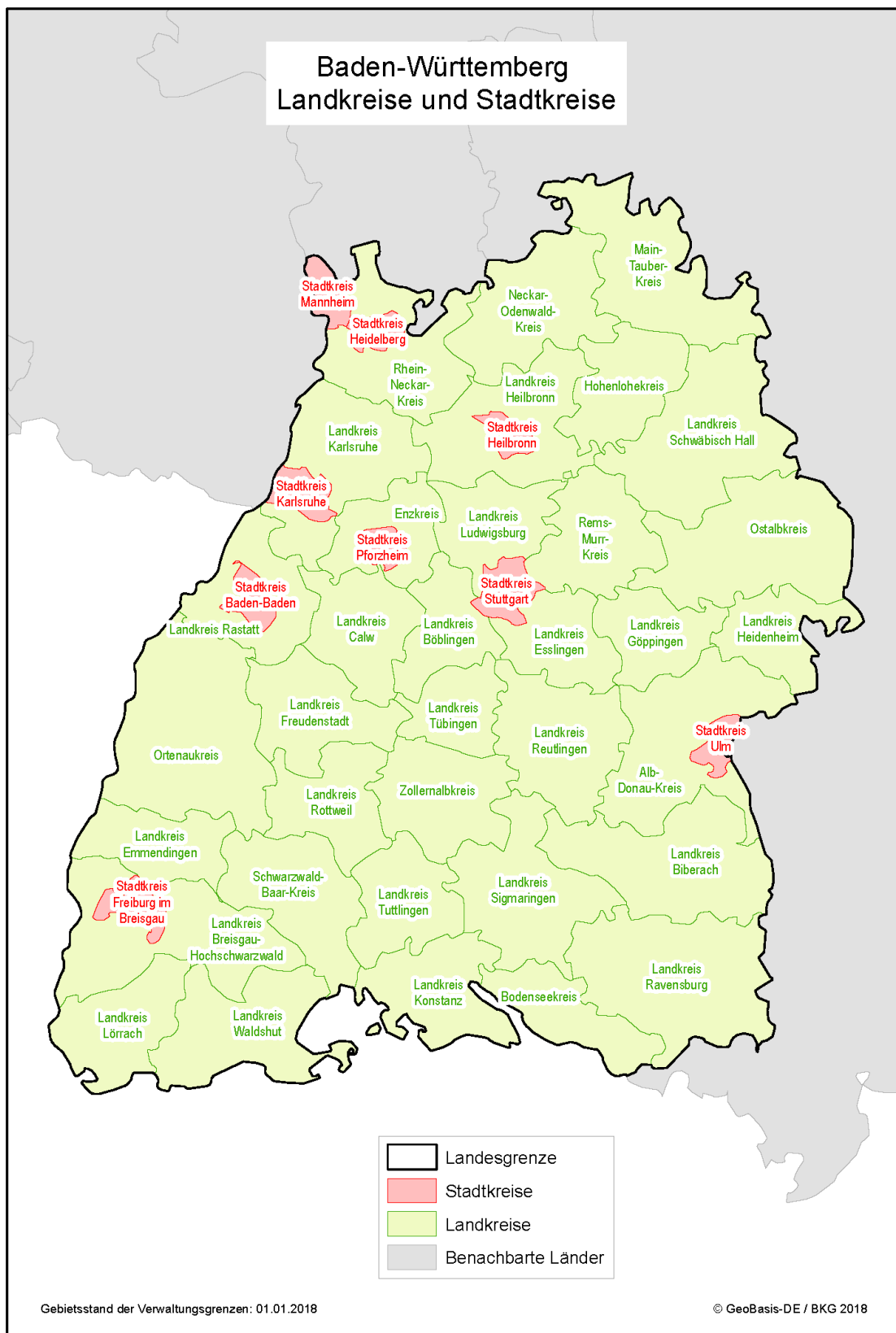

Kreisnummer und -bezeichnung			
	Name, Amtsbezeichnung	Anschrift	Kontakt
08 1 11 Stuttgart, Stadtkreis			
L	Dr. Martin Schairer Bürgermeister	Bürgermeisteramt Marktplatz 1 70173 Stuttgart	T: 0711 216-60625 F: 0711 216-98540 martin.schairer@stuttgart.de
V	Thomas Schwarz Ltd. Stadtverwaltungsdirektor	“	T: 0711 216-98591 F: 0711 216-98540 thomas.schwarz@stuttgart.de
D		“	T: 0711 216-98541 F: 0711 216-98540 poststelle.wahlleiter@stuttgart.de
08 1 15 Böblingen, Landkreis			
L	Roland Bernhard Landrat	Landratsamt Parkstr. 16 71034 Böblingen	T: 07031 663-1200 F: 07031 663-4009 wahlbuero@lrabb.de
V	Martin Wuttke Erster Landesbeamter	“	T: 07031 663-1201 F: 07031 663-4009 wahlbuero@lrabb.de
D		“	T: 07031 663-2377 F: 07031 663-4009 wahlbuero@lrabb.de
08 1 16 Esslingen, Landkreis			
L	Heinz Eininger Landrat	Landratsamt Pulverwiesen 11 73728 Esslingen am Neckar	T: 0711 3902-42000 F: 0711 3902-1049 lra@lra-es.de
V	Dr. Marion Leuze-Mohr Erste Landesbeamtin	“	T: 0711 3902-42400 F: 0711 3902-1049 lra@lra-es.de
D		“	T: 0711 3902-42044 F: 0711 3902-1049 ratzek.maria@lra-es.de
08 1 17 Göppingen, Landkreis			
L	Edgar Wolff Landrat	Landratsamt Lorcher Str. 6 73033 Göppingen	T: 07161 202-1000 F: 07161 202-1099 e.wolff@landkreis-goeppingen.de
V	Jochen Heinz Erster Landesbeamter	“	T: 07161 202-2000 F: 07161 202-1099 j.heinz@landkreis-goeppingen.de
D		“	T: 07161 202-1130 F: 07161 202-1099 j.buresch@landkreis-goeppingen.de
08 1 18 Ludwigsburg, Landkreis			
L	Dr. Rainer Haas Landrat	Landratsamt Hindenburgstr. 40 71638 Ludwigsburg	T: 07141 144-300 F: 07141 144-59106 wahlen@landkreis-ludwigsburg.de
V	Jürgen Vogt Erster Landesbeamter	“	T: 07141 144-303 F: 07141 144-59106 wahlen@landkreis-ludwigsburg.de
D	Heiner Pfrommer Ltd. Regierungsdirektor	“	T: 07141 144-308 F: 07141 144-59106 wahlen@landkreis-ludwigsburg.de

Kreisnummer und -bezeichnung			
	Name, Amtsbezeichnung	Anschrift	Kontakt
08 1 19 Rems-Murr-Kreis, Landkreis			
L	Dr. Richard Sigel Landrat	Landratsamt Alter Postplatz 10 71332 Waiblingen	T: 07151 501-1333 F: 07151 501-1488
V	Michael Kretzschmar Erster Landesbeamter	“	T: 07151 501-1335 F: 07151 501-1488
D		“	T: 07151 501-1213 F: 07151 501-1488 e.rau@remm-murr-kreis.de; s.randi@remm-murr-kreis.de
08 1 21 Heilbronn, Stadtkreis			
L	Harry Mergel Oberbürgermeister	Bürgermeisteramt Marktplatz 7 74072 Heilbronn	T: 07131 56-2000 F: 07131 56-2999 wahlen@heilbronn.de
V	Agnes Christner Bürgermeisterin	“	T: 07131 56-2002 F: 07131 56-2999 wahlen@heilbronn.de
D		“	T: 07131 56-2071 F: 07131 56-4289 wahlen@heilbronn.de
08 1 25 Heilbronn, Landkreis			
L	Detlef Piepenburg Landrat	Landratsamt Lerchenstr. 40 74072 Heilbronn	T: 07131 994-261 F: 07131 994-8406 landrat@landratsamt-heilbronn.de
V	Lutz Mai Erster Landesbeamter	“	T: 07131 994-262 F: 07131 994-8406 lutz.mai@landratsamt-heilbronn.de
D		Landratsamt Lerchenstr. 40 74072 Heilbronn	T: 07131 994-341 F: 07131 994-150 larissa.schaefer@landratsamt-heilbronn.de
08 1 26 Hohenlohekreis, Landkreis			
L	Dr. Matthias Neth Landrat	Landratsamt Allee 17 74653 Künzelsau	T: 07940 18-200 F: 07940 18-370 matthias.neth@hohenlohekreis.de
V	Gotthard Wirth Erster Landesbeamter	“	T: 07940 18-201 F: 07940 18-370 gotthard.wirth@hohenlohekreis.de
D		“	T: 07940 18-230 F: 07940 18-370 kommunalamt@hohenlohekreis.de
08 1 27 Schwäbisch Hall, Landkreis			
L	Gerhard Bauer Landrat	Landratsamt Münzstr. 1 74523 Schwäbisch Hall	T: 0791 755-7216 F: 0791 755-7545 landrat@lrasha.de
V	Michael Knaus Erster Landesbeamter	“	T: 0791 755-7501 F: 0791 755-7545 m.knaus@lrasha.de
D		“	T: 0791 755-7816 F: 0791 755-7545 e.scholz@lrasha.de

Kreisnummer und -bezeichnung			
	Name, Amtsbezeichnung	Anschrift	Kontakt
08 1 28 Main-Tauber-Kreis, Landkreis			
L	Reinhard Frank Landrat	Landratsamt Gartenstr. 1 97941 Tauberbischofsheim	T: 09341 82-5600 F: 09341 82-5610 reinhard.frank@main-tauber-kreis.de
V	Dr. Ulrich Derpa Erster Landesbeamter	“	T: 09341 82-5605 F: 09341 82-5610 ulrich.derpa@main-tauber-kreis.de
D		“	T: 09341 82-5902 F: 09341 828-5901 krpa@main-tauber-kreis.de
08 1 35 Heidenheim, Landkreis			
L	Thomas Reinhardt Landrat	Landratsamt Felsenstr. 36 89518 Heidenheim an der Brenz	T: 07321 321-2200 F: 07321 321-2340 kommunalaufsicht@landkreis-heidenheim.de
V	Peter Polta Erster Landesbeamter	“	T: 07321 321-1300 F: 07321 321-2340 kommunalaufsicht@landkreis-heidenheim.de
D		“	T: 07321 321-2205 F: 07321 321-2340 kommunalaufsicht@landkreis-heidenheim.de
08 1 36 Ostalbkreis, Landkreis			
L	Klaus Pavel Landrat	Landratsamt Stuttgarter Str. 41 73430 Aalen	T: 07361 503-1200 F: 07361 503-1437 info@ostalbkreis.de
V	Gabriele Seefried Erste Landesbeamtin	“	T: 07361 503-1203 F: 07361 503-1437 info@ostalbkreis.de
D		“	T: 07361 503-1240 F: 07361 503-581240 josef.strobel@ostalbkreis.de
08 2 11 Baden-Baden, Stadtkreis			
L	Margret Mergen Oberbürgermeisterin	Bürgermeisteramt Marktplatz 2 76530 Baden-Baden	T: 07221 93-2000 F: 07221 93-2009 ob.referat@baden-baden.de
V	Roland Kaiser Bürgermeister	“	T: 07221 93-2030 F: 07221 93-2009 ob.referat@baden-baden.de
D		“	T: 07221 93-0 F: 07221 93-2009 ob.referat@baden-baden.de

Kreisnummer und -bezeichnung			
	Name, Amtsbezeichnung	Anschrift	Kontakt
08 2 12 Karlsruhe, Stadtkreis			
L	Dr. Albert Käuflein Bürgermeister	Bürgermeisteramt Rathaus am Marktplatz 76124 Karlsruhe	T: 0721 133-1020 F: 0721 133-1029 wahlgeschaefsstelle@afsta.karlsruhe.de
V	Martin Lenz Bürgermeister	“	T: 0721 133-1030 F: 0721 133-1039 wahlgeschaefsstelle@afsta.karlsruhe.de
D		“	T: 0721 133-1240 F: 0721 133-1249 wahlgeschaefsstelle@afsta.karlsruhe.de
08 2 15 Karlsruhe, Landkreis			
L	Dr. Christoph Schnaudigel Landrat	Landratsamt Beiertheimer Allee 2 76137 Karlsruhe	T: 0721 936-51000 F: 0721 936-53599
V	Knut Bühler Erster Landesbeamter	“	T: 0721 936-78000 F: 0721 936-53599
D		“	T: 0721 936-53260 F: 0721 936-53599 joerg.mannsdoerfer@landratsamt-karlsruhe.de
08 2 16 Rastatt, Landkreis			
L	Jürgen Bäuerle Landrat	Landratsamt Am Schlossplatz 5 76437 Rastatt	T: 07222 381-1000 F: 07222 381-1499 amt14@landkreis-rastatt.de
V	Dr. Jörg Peter Erster Landesbeamter	“	T: 07222 381-4001 F: 07222 381-1499 amt14@landkreis-rastatt.de
D		“	T: 07222 381-1423 F: 07222 381-1499 amt14@landkreis-rastatt.de
08 2 21 Heidelberg, Stadtkreis			
L	Prof. Dr. Eckart Würzner Oberbürgermeister	Bürgermeisteramt Bergheimer Str. 69 69115 Heidelberg	T: 06221 58-20100 F: 06221 58-49150 wahldienststelle@heidelberg.de
V	Wolfgang Erichson Bürgermeister	“	T: 06221 58-20600 F: 06221 58-49150 wahldienststelle@heidelberg.de
D		“	T: 06221 58-13550 F: 06221 58-49150 wahldienststelle@heidelberg.de
08 2 22 Mannheim, Stadtkreis			
L	Dr. Peter Kurz Oberbürgermeister	Bürgermeisteramt Rathaus E 5 68159 Mannheim	T: 0621 293-9300 F: 0621 293-2008 wahlbuero@mannheim.de
V	Peter Myrczik Verwaltungsdirektor	“	T: 0621 293-2010 F: 0621 293-2008 wahlbuero@mannheim.de
D		“	T: 0621 293-9651 F: 0621 293-2008 wahlbuero@mannheim.de

Kreisnummer und -bezeichnung			
	Name, Amtsbezeichnung	Anschrift	Kontakt
08 2 25 Neckar-Odenwald-Kreis, Landkreis			
L	Dr. Achim Brötel Landrat	Landratsamt Neckarelzerstr. 7 74821 Mosbach	T: 06261 84-1010 F: 06261 84-4700 achim.broetel@neckar-odenwald-kreis.de
V	Dr. Björn-Christian Kleih Erster Landesbeamter	“	T: 06261 84-1013 F: 06261 84-4700 bjoern-christian.kleih@neckar-odenwald-kreis.de
D		“	T: 06261 84-1151 F: 06261 84-4712 kommunalwesen@neckar-odenwald-kreis.de
08 2 26 Rhein-Neckar-Kreis, Landkreis			
L	Joachim Bauer Erster Landesbeamter	Landratsamt Kurfürstenanlage 38-40 69115 Heidelberg	T: 06221 522-1206 F: 06221 522-1472
V	Frank Grünewald Kreisverwaltungsdirektor	“	T: 06221 522-1329 F: 06221 522-91331 frank.gruenewald@rhein-neckar-kreis.de
D		“	T: 06221 522-1331 F: 06221 522-91331 sonja.baumbusch@rhein-neckar-kreis.de
08 2 31 Pforzheim, Stadtkreis			
L	Dirk Büscher Erster Bürgermeister	Bürgermeisteramt Marktplatz 1 75172 Pforzheim	T: 07231 39-2318 F: 07231 39-2801 dirk.buescher@pforzheim.de
V	Sibylle Schüßler Bürgermeisterin	“	T: 07231 39-2311 F: 07231 39-2801 sibylle.schuessler@pforzheim.de
D		“	T: 07231 39-2875 F: 07231 39-2801 alexandra.lachenauer-engisch@pforzheim.de
08 2 35 Calw, Landkreis			
L	Helmut Riegger Landrat	Landratsamt Vogteistr. 42-46 75365 Calw	T: 07051 160-270 F: 07051 795278
V	Zeno Danner Erster Landesbeamter	“	T: 07051 160-323 F: 07051 795278
D		“	T: 07051 160-278 F: 07051 795278 andreas.stefanik@kreis-calw.de
08 2 36 Enzkreis, Landkreis			
L	Bastian Rosenau Landrat	Landratsamt Zähringerallee 3 75177 Pforzheim	T: 07231 308-2000 F: 07231 308-9456 landrat@enzkreis.de
V	Wolfgang Herz Erster Landesbeamter	“	T: 07231 308-2002 F: 07231 308-9456 wolfgang.herz@enzkreis.de
D		“	T: 07231 308-9596 F: 07231 308-1664 kommunalaufsicht@enzkreis.de

Kreisnummer und -bezeichnung			
	Name, Amtsbezeichnung	Anschrift	Kontakt
08 2 37 Freudenstadt, Landkreis			
L	Reinhard Geiser Erster Landesbeamter	Landratsamt Herrenfelder Str. 14 72250 Freudenstadt	T: 07441 920-1050 F: 07441 920-991050 geiser@landkreis-freudenstadt.de
V	Andreas Junt Kreisoberamtsrat	“	T: 07441 920-1900 F: 07441 920-991900 junt@landkreis-freudenstadt.de
D		“	T: 07441 920-1901 F: 07441 920-991901 post@landkreis-freudenstadt.de
08 3 11 Freiburg im Breisgau, Stadtkreis			
L	Stefan Breiter Bürgermeister	Bürgermeisteramt Fahnenbergplatz 4 79098 Freiburg im Breisgau	T: 0761 201-0 F: 0761 201-5598 wahlamt@stadt.freiburg.de
V	Thomas Willmann Stellv. Amtsleiter Amt für Bürgerservice und Informationsverarbeitung	“	T: 0761 201-5530 F: 0761 201-5598 wahlamt@stadt.freiburg.de
D		“	T: 0761 201-5520 F: 0761 201-5598 wahlamt@stadt.freiburg.de
08 3 15 Breisgau-Hochschwarzwald, Landkreis			
L	Dorothea Störr-Ritter Landrätin	Landratsamt Stadtstr. 2 79104 Freiburg im Breisgau	T: 0761 2187-8000 F: 0761 2187-9999 poststelle@lkbh.de
V	Dr. Martin Barth Erster Landesbeamter	“	T: 0761 2187-5000 F: 0761 2187-9999 poststelle@lkbh.de
D		“	T: 0761 2187-8311 F: 0761 2187-9999 gabriele.gutjahr@lkbh.de
08 3 16 Emmendingen, Landkreis			
L	Hanno Hurth Landrat	Landratsamt Bahnhofstr. 2-4 79312 Emmendingen	T: 07641 451-1000 F: 07641 451-1029 wahlen@landkreis-emmendingen.de
V	Hinrich Ohlenroth Erster Landesbeamter	“	T: 07641 451-2000 F: 07641 451-1029 wahlen@landkreis-emmendingen.de
D		“	T: 07641 451-1074 F: 07641 451-1029 wahlen@landkreis-emmendingen.de
08 3 17 Ortenaukreis, Landkreis			
L	Michael Loritz Ltd. Kreisverwaltungsdirektor	Landratsamt Badstr. 20 77652 Offenburg	T: 0781 805-1323 F: 0781 805-9102 michael.loritz@ortenaukreis.de
V	Raphael Habel Regierungsrat	“	T: 0781 805-9524 F: 0781 805-9102 kommunalamt@ortenaukreis.de
D		“	T: 0781 805-9100 F: 0781 805-9102 kommunalamt@ortenaukreis.de

Kreisnummer und -bezeichnung			
	Name, Amtsbezeichnung	Anschrift	Kontakt
08 3 25 Rottweil, Landkreis			
L	Hermann Kopp Erster Landesbeamter	Landratsamt Königstr. 36 78628 Rottweil	T: 0741 244-221 F: 0741 244-6057 kommunalamt@landkreis-rottweil.de
V	Gerald Kramer Ltd. Kreisverwaltungsdirektor	“	T: 0741 244-300 F: 0741 244-6057 kommunalamt@landkreis-rottweil.de
D		“	T: 0741 244-226 F: 0741 244-6057 kommunalamt@landkreis-rottweil.de
08 3 26 Schwarzwald-Baar-Kreis, Landkreis			
L	Sven Hinterseh Landrat	Landratsamt Am Hoptbühl 2 78048 Villingen-Schwenningen	T: 07721 913-7000 F: 07721 913-8902 rpa@schwarzwald-baar-kreis.de
V	Joachim Gwinner Erster Landesbeamter	“	T: 07721 913-7010 F: 07721 913-8902 rpa@schwarzwald-baar-kreis.de
D		“	T: 07721 913-7371 F: 07721 913-8902 rpa@schwarzwald-baar-kreis.de
08 3 27 Tuttlingen, Landkreis			
L	Stefan Helbig Erster Landesbeamter	Landratsamt Bahnhofstr. 100 78532 Tuttlingen	T: 07461 926-9150 F: 07461 926-5599 info@landkreis-tuttlingen.de
V	Harald Bächle Kreisoberverwaltungsrat	“	T: 07461 926-5501 F: 07461 926-5599 h.baechle@landkreis-tuttlingen.de
D		“	T: 07461 926-5501 F: 07461 926-5599 kommunalamt@landkreis-tuttlingen.de
08 3 35 Konstanz, Landkreis			
L	Frank Hämmerle Landrat	Landratsamt Benediktinerplatz 1 78467 Konstanz	T: 07531 800-1100 F: 07531 800-1107 claudia.seeger@lrakn.de
V	Philipp Gärtner Erster Landesbeamter	“	T: 07531 800-1200 F: 07531 800-1203 philipp.gaertner@lrakn.de
D		“	T: 07531 800-1305 F: 07531 800-1302 info@lrakn.de; manfred.roth@lrakn.de
08 3 36 Lörrach, Landkreis			
L	Marion Dammann Landrätin	Landratsamt Palmstr. 3 79539 Lörrach	T: 07621 410-8000 F: 07621 410-92412
V	Ulrich Hoehler Erster Landesbeamter	“	T: 07621 410-3000 F: 07621 410-92412
D		“	T: 07621 410-2412 F: 07621 410-92412 christiane.hulla@loerrach-landkreis.de

Kreisnummer und -bezeichnung			
	Name, Amtsbezeichnung	Anschrift	Kontakt
08 3 37 Waldshut, Landkreis			
L	Dr. Martin Kistler Landrat	Landratsamt Kaiserstr. 110 79761 Waldshut-Tiengen	T: 07751 86-7000 F: 07751 86-1999 post@landkreis-waldshut.de
V	Jörg Gantzer Erster Landesbeamter	“	T: 07751 86-3000 F: 07751 86-1999 post@landkreis-waldshut.de
D		“	T: 07751 86-2502 F: 07751 86-1999 post@landkreis-waldshut.de
08 4 15 Reutlingen, Landkreis			
L	Hans-Jürgen Stede Erster Landesbeamter	Landratsamt Bismarckstr. 47 72764 Reutlingen	T: 07121 480-3000 F: 07121 480-1802 h.stede@kreis-reutlingen.de
V	Elke Weiss Kreisoberamtsrätin	“	T: 07121 480-1020 F: 07121 480-1832 e.weiss@kreis-reutlingen.de
D		“	T: 07121 480-1022 F: 07121 480-1832 kommunalamt@kreis-reutlingen.de
08 4 16 Tübingen, Landkreis			
L	Hans-Erich Messner Erster Landesbeamter	Landratsamt Wilhelm-Keil-Str. 50 72072 Tübingen	T: 07071 207-4000 F: 07071 207-93560 messner@kreis-tuebingen.de
V	Gabriele Mezger Kreisoberverwaltungs­rätin	“	T: 07071 207-5101 F: 07071 207-93560 g.mezger@kreis-tuebingen.de
D		“	T: 07071 207-0 F: 07071 207-93560 wahlen@kreis-tuebingen.de
08 4 17 Zollernalbkreis, Landkreis			
L	Heinz Pflumm Kreisverwaltungsdirektor	Landratsamt Hirschbergstr. 29 72336 Balingen	T: 07433 92-1200 F: 07433 92-1666 heinz.pflumm@zollernalbkreis.de
V	Cornelia Staab Kreisoberverwaltungs­rätin	“	T: 07433 92-1105 F: 07433 92-1666 cornelia.staab@zollernalbkreis.de
D		“	T: 07433 92-1112 F: 07433 92-1666 kommunalamt@zollernalbkreis.de
08 4 21 Ulm, Stadtkreis			
L	Gunther Czisch Oberbürgermeister	Bürgermeisteramt Marktplatz 1 89073 Ulm	T: 0731 161-1000 F: 0731 161-1620 g.czisch@ulm.de
V	Walter Schmid Stadtoberamtsrat	Bürgermeisteramt Bürgerdienste SG Controlling, Statistik und Wahlen, GZ Olgastr. 66 89073 Ulm	T: 0731 161-3370 F: 0731 161-803370 w.schmid@ulm.de
D		“	T: 0731 161-3378 F: 0731 161-803370 wahlamt@ulm.de

Kreisnummer und -bezeichnung			
	Name, Amtsbezeichnung	Anschrift	Kontakt
08 4 25 Alb-Donau-Kreis, Landkreis			
L	Heiner Scheffold Landrat	Landratsamt Schillerstr. 30 89077 Ulm	T: 0731 185-1210 F: 0731 185-1236 info@alb-donau-kreis.de
V	Stefan Freibauer Kreisoberverwaltungsrat	“	T: 0731 185-1203 F: 0731 185-1236 info@alb-donau-kreis.de
D		“	T: 0731 185-1206 F: 0731 185-1236 wahl@alb-donau-kreis.de
08 4 26 Biberach, Landkreis			
L	Dr. Heiko Schmid Landrat	Landratsamt Rollinstr. 9 88400 Biberach an der Riß	T: 07351 52-6201 F: 07351 52-5350 landrat@biberach.de
V	Manfred Storrer Ltd. Kreisverwaltungsdirektor	“	T: 07351 52-6325 F: 07351 52-5350 poststelle@biberach.de
D		“	T: 07351 52-6212 F: 07351 52-5350 tatjana.koenig@biberach.de
08 4 35 Bodenseekreis, Landkreis			
L	Dr. Michael Bussek Ltd. Regierungsdirektor	Landratsamt Glärnischstr. 1-3 88045 Friedrichshafen	T: 07541 204-5337 F: 07541 204-7232 michael.bussek@bodenseekreis.de
V	Harald Baur Kreisoberverwaltungsrat	“	T: 07541 204-5234 F: 07541 204-7232 harald.baur@bodenseekreis.de
D		“	T: 07541 204-5232 F: 07541 204-7232 wahlen@bodenseekreis.de
08 4 36 Ravensburg, Landkreis			
L	Peter Hagg Kreisoberverwaltungsrat	Landratsamt Kreishaus I Friedensstr. 6 88212 Ravensburg	T: 0751 85-9400 F: 0751 85-779420 peter.hagg@landkreis-ravensburg.de
V	Klaus Hartmann Kreisamtsrat	“	T: 0751 85-9420 F: 0751 85-779460 klaus.hartmann@landkreis-ravensburg.de
D		“	T: 0751 85-9460 F: 0751 85-779460 simone.mayer@landkreis-ravensburg.de; peter.wahl@landkreis-ravensburg.de
08 4 37 Sigmaringen, Landkreis			
L	Rolf Vögtle Erster Landesbeamter	Landratsamt Leopoldstr. 4 72488 Sigmaringen	T: 07571 102-1020 F: 07571 102-5499 rolf.voegtle@lrasig.de
V	Max Stöhr Kreisoberverwaltungsrat	“	T: 07571 102-5400 F: 07571 102-5499 max.stoehr@lrasig.de
D		“	T: 07571 102-5400 F: 07571 102-5499

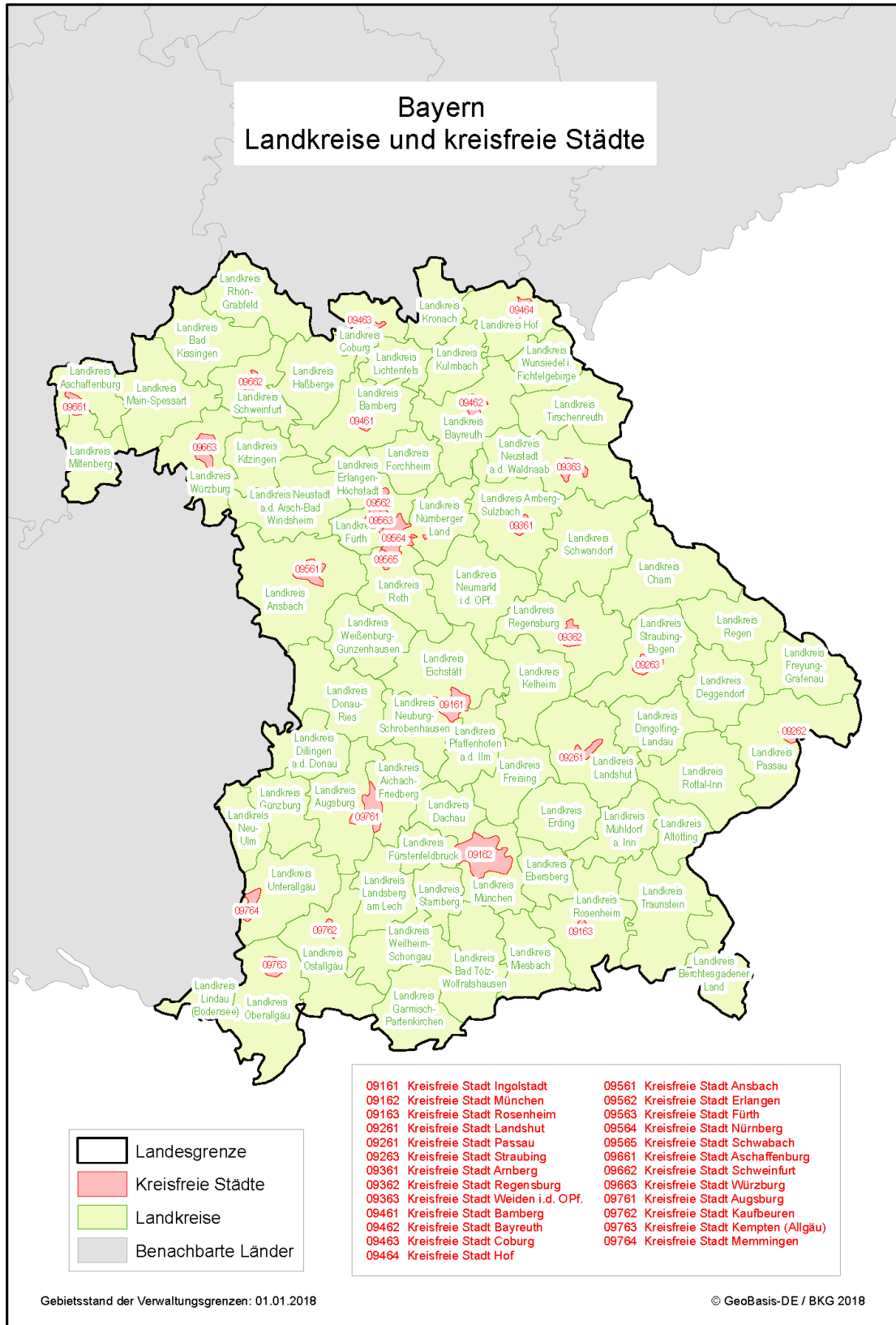

Kreisnummer und -bezeichnung			
	Name, Amtsbezeichnung	Anschrift	Kontakt
Bayern			
09 1 61 Ingolstadt, kreisfreie Stadt			
L	Dirk Müller Berufsmäßiger Stadtrat	Stadt Ingolstadt Rathausplatz 2 85049 Ingolstadt	T: 0841 305-1400 F: 0841 305-1539 staatsangehoerigkeit@ingolstadt.de
V	Karena Brodback Oberverwaltungsrätin	Stadt Ingolstadt Rathausplatz 4 85049 Ingolstadt	T: 0841 305-1530 F: 0841 305-1539 staatsangehoerigkeit@ingolstadt.de
09 1 62 München, kreisfreie Stadt			
L	Dr. Thomas Böhle Berufsmäßiger Stadtrat	Landeshauptstadt München Kreisverwaltungsreferat Ruppertstr. 11 80337 München	T: 089 233-45000 F: 089 233-45003 wahl.kvr@muenchen.de
V	Leo Beck Ltd. Verwaltungsdirektor	Landeshauptstadt München Kreisverwaltungsreferat Ruppertstr. 19 80466 München	T: 089 233-45600 F: 089 233-45606 wahl.kvr@muenchen.de
09 1 63 Rosenheim, kreisfreie Stadt			
L	Franz Höhensteiger Verwaltungsamtsrat	Stadt Rosenheim Bürgeramt Rathausstr. 30 83022 Rosenheim	T: 08031 36-1360 F: 08031 36-2055 f.hoehensteiger@rosenheim.de
V	Andreas Fuchs Verwaltungsamtsrat	“	T: 08031 36-1380 F: 08031 36-2055 a.fuchs@rosenheim.de
09 1 71 Altötting, Landkreis			
L	Friedrich Stinglwagner Oberregierungsrat	Landratsamt Altötting Bahnhofstr. 38 84503 Altötting	T: 08671 502-209 F: 08671 502-71209 wahlen@lra-aoe.de
V	Siegfried Loy Regierungsüberinspektor	“	T: 08671 502-203 F: 08671 502-71203 wahlen@lra-aoe.de
09 1 72 Berchtesgadener Land, Landkreis			
L	Thomas Schmid Regierungsrat	Landratsamt Berchtesgadener Land Salzburger Str. 64 83435 Bad Reichenhall	T: 08651 773-404 F: 08651 773-9494 wahlen@lra-bgl.de
V	Hermann Streitwieser Regierungsamtmann	“	T: 08651 773-564 F: 08651 773-9564 wahlen@lra-bgl.de
09 1 73 Bad Tölz-Wolfratshausen, Landkreis			
L	Sabine Preisinger Regierungsdirektorin	Landratsamt Bad Tölz-Wolfratshausen Prof.-Max-Lange-Platz 1 83646 Bad Tölz	T: 08041 502-272 wahlen@lra-toelz.de
V	Michael Herrmann Verwaltungswirt	“	T: 08041 505-245 F: 08041 505-348 wahlen@lra-toelz.de

Kreisnummer und -bezeichnung			
	Name, Amtsbezeichnung	Anschrift	Kontakt
09 1 74 Dachau, Landkreis			
L	Michael Laumbacher Regierungsamtsrat	Landratsamt Dachau Weiherweg 16 85221 Dachau	T: 08131 74-253 F: 08131 74-354 kommunalaufsicht@lra-dah.bayern.de
V	Martin Schwarz Regierungsamtmann	“	T: 08131 74-366 F: 08131 74-354 kommunalaufsicht@lra-dah.bayern.de
09 1 75 Ebersberg, Landkreis			
L	Andreas Wenzel Verwaltungsamtsrat	Landratsamt Ebersberg Eichthalstr. 5 85560 Ebersberg	T: 08092 823-154 F: 08092 823-9154 andreas.wenzel@lra-ebe.de
V	Marlene Langmeier Verwaltungsfachwirtin	“	T: 08092 823-154 F: 08092 823-9154 marlene.langmeier@lra-ebe.de
09 1 76 Eichstätt, Landkreis			
L	Georg Stark Verwaltungsamtsrat	Landratsamt Eichstätt Residenzplatz 1 85072 Eichstätt	T: 08421 70-259 F: 08421 70-10259 wahlen@lra-ei.bayern.de
V	Christian Speth Verwaltungsfachwirt	“	T: 08421 70-375 F: 08421 70-10375 wahlen@lra-ei.bayern.de
09 1 77 Erding, Landkreis			
L	Martin Bayerstorfer Landrat	Landratsamt Erding Alois-Schießl-Platz 2 85435 Erding	T: 08122 58-1000 F: 08122 58-1538 wahl@lra-ed.de
V	Hermann Schwaighofer Regierungsrat	“	T: 08122 58-1180 F: 08122 58-1538 wahl@lra-ed.de
09 1 78 Freising, Landkreis			
L	Michael Mayr Regierungsrat	Landratsamt Freising Landshuter Str. 31 85356 Freising	T: 08161 600-210 F: 08161 600-631 wahlen-freising@kreis-fs.de
V	Wolfgang Doriat Regierungsamtsrat	“	T: 08161 600-660 F: 08161 600-662 wahlen-freising@kreis-fs.de
09 1 79 Fürstenfeldbruck, Landkreis			
L	Robert Drexl Verwaltungsrat	Landratsamt Fürstenfeldbruck Münchner Str. 32 82256 Fürstenfeldbruck	T: 08141 519-368 F: 08141 519-775 wahlen@lra-ffb.de
V	Ursula Kindler Regierungsamtsrätin	“	T: 08141 519-502 F: 08141 519-775 wahlen@lra-ffb.de
09 1 80 Garmisch-Partenkirchen, Landkreis			
L	Jan Knopp Regierungsrat	Landratsamt Garmisch-Partenkirchen Olympiastr. 10 82467 Garmisch-Partenkirchen	T: 08821 751-348 F: 08821 751-8348 jan.knopp@lra-lra-gap.de
V	Matthias Hindl Regierungsrat	“	T: 08821 751-314 F: 08821 751-8314 matthias.hindl@lra-gap.de

Kreisnummer und -bezeichnung			
	Name, Amtsbezeichnung	Anschrift	Kontakt
09 1 81 Landsberg am Lech, Landkreis			
L	Andreas Graf Ltd. Verwaltungsdirektor	Landratsamt Landsberg am Lech Von-Kühlmann-Str. 15 86899 Landsberg am Lech	T: 08191 129-1500 F: 08191 129-5500 andreas.graf@lra-ll.bayern.de
V	Maximilian Schuler Regierungsoberinspektor	“	T: 08191 129-1510 F: 08191 129-5500 maximilian.schuler@lra-ll.bayern.de
09 1 82 Miesbach, Landkreis			
L	Maria Rode Verwaltungsfachwirtin	Landratsamt Miesbach Rosenheimer Str. 1-3 83714 Miesbach	T: 08025 704-1001 F: 08025 704-71001 wahlen@lra-mb.bayern.de
V	Stephan Kupferschmid Regierungsoberinspektor	“	T: 08025 704-1311 F: 08025 704-71310 wahlen@lra-mb.bayern.de
09 1 83 Mühldorf a.Inn, Landkreis			
L	Patrick Schumann Regierungsrat	Landratsamt Mühldorf a. Inn Töginger Str. 18 84453 Mühldorf a. Inn	T: 08631 699-488 F: 08631 699-15488 wahlen@lra-mue.de
V	Lisa Geppert Verwaltungsangestellte	“	T: 08631 699-916 F: 08631 699-15916 wahlen@lra-mue.de
09 1 84 München, Landkreis			
L	Alfred-Alexander Gaßner Oberregierungsrat	Landratsamt München Frankenthaler Str. 5-9 81539 München	T: 089 6221-2886 F: 089 6221-442886 wahlen@lra-m.bayern.de
V	Christoph Steiner Verwaltungsrat	“	T: 089 6221-2253 F: 089 6221-442886 wahlen@lra-m.bayern.de
09 1 85 Neuburg-Schrobenhausen, Landkreis			
L	Klaus Ferstl Regierungsrat	Landratsamt Neuburg- Schrobenhausen Platz der Deutschen Einheit 1 86633 Neuburg a.d. Donau	T: 08431 57-333 F: 08431 57-433 kommunalwesen@lra-nd-sob.de
V	Karen Johannsen Verwaltungsrätin	“	T: 08431 57-322 F: 08431 57-125 kommunalwesen@lra-nd-sob.de
09 1 86 Pfaffenhofen a.d.Ilm, Landkreis			
L	Konstanze Erdle Verwaltungsamtfrau	Landratsamt Pfaffenhofen a.d. Ilm Hauptplatz 22 85276 Pfaffenhofen a.d. Ilm	T: 08441 27-451 F: 08441 27-13451 konstanze.erdle@landratsamt-paf.de
V	Heinz Taglieber Regierungsrat	“	T: 08441 27-450 F: 08441 27-455 heinz.taglieber@landratsamt-paf.de
09 1 87 Rosenheim, Landkreis			
L	Christine Müller Regierungsamtsrätin	Landratsamt Rosenheim Wittelsbacherstr. 53 83022 Rosenheim	T: 08031 392-2100 F: 08031 392-92100 christine.mueller@lra-rosenheim.de
V	Patrizia Mitterer Regierungsamtfrau	“	T: 08031 392-2114 F: 08031 392-92114 patrizia.mitterer@lra-rosenheim.de

Kreisnummer und -bezeichnung			
	Name, Amtsbezeichnung	Anschrift	Kontakt
09 1 88 Starnberg, Landkreis			
L	Holger Albertzarth Verwaltungsfachwirt	Landratsamt Starnberg Strandbadstr. 2 82319 Starnberg	T: 08151 148-270 F: 08151 148-299 wahlen@lra-starnberg.de
V	Ingrid Zirkelbach Regierungsamtfrau	“	T: 08151 148-389 F: 08151 148-299 wahlen@lra-starnberg.de
09 1 89 Traunstein, Landkreis			
L	Florian Amann Ltd. Regierungsdirektor	Landratsamt Traunstein Papst-Benedikt-XVI.-Platz 83278 Traunstein	T: 0861 58-220 F: 0861 58-9221 sg2.20@traunstein.bayern
V	Birgit Heim Regierungsrätin	“	T: 0861 58-221 F: 0861 58-9221 sg2.20@traunstein.bayern
09 1 90 Weilheim-Schongau, Landkreis			
L	Petra Gandorfer Regierungsamtfrau	Landratsamt Weilheim-Schongau Pütrichstr. 8 82362 Weilheim i. OB	T: 0881 681-1253 F: 0881 681-2384 kommunalamt@lra-wm.bayern.de
V	Alfred Soyer Verwaltungsfachwirt	“	T: 0881 681-1254 F: 0881 681-2384 kommunalamt@lra-wm.bayern.de
09 2 61 Landshut, kreisfreie Stadt			
L	Harald Hohn Ltd. Rechtsdirektor	Stadt Landshut Wahlamt Luitpoldstr. 29 84026 Landshut	T: 0871 88-1310/-1473 F: 0871 88-1612/2244 harald.hohn@landshut.de
V	Richard Babel Verwaltungsamtmann	“	T: 0871 88-1310/-1473 F: 0871 88-1612/2244 buergerbuero@landshut.de
09 2 62 Passau, kreisfreie Stadt			
L	Dr. Dr. Ansgar Grochtmann Rechtsdirektor	Stadt Passau Rathausplatz 2 94032 Passau	T: 0851 396-171/-420 F: 0851 396-173/-291 ansgar.grochtmann@passau.de
V	Karl Heinz Auerbeck Verwaltungsamtsrat	“	T: 0851 396-171/-420 F: 0851 396-173/-291 karl-heinz.auerbeck@passau.de
09 2 63 Straubing, kreisfreie Stadt			
L	Dr. Rosa Strohmeier Ltd. Rechtsdirektorin	Stadt Straubing Theresienplatz 2 94315 Straubing	T: 09421 944-60200/-84350 F: 09421 944-60268 wahlamt@straubing.de
V	Stefan Dykiert Verwaltungsamtsrat	“	“
09 2 71 Deggendorf, Landkreis			
L	Gerd Peterle Regierungsdirektor	Landratsamt Deggendorf Herrenstr. 18 94469 Deggendorf	T: 0991 3100-257/-259 F: 0991 3100-41257 kommunalreferat@lra-deg.bayern.de
V	Rainer Puhani Regierungsamtsrat	“	T: 0991 3100-257/-259 F: 0991 3100-41257 kommunalreferat@lra-deg.bayern.de

Kreisnummer und -bezeichnung			
	Name, Amtsbezeichnung	Anschrift	Kontakt
09 2 72 Freyung-Grafenau, Landkreis			
L	Judith Wunder Oberregierungsrätin	Landratsamt Freyung-Grafenau Dienstgebäude Wolfstein Wolfkerstr. 3 94078 Freyung	T: 08551 57-170/-289 F: 08551 57-252 wahlen@lra.landkreis-frg.de
V	Sarina Manzenberger Verwaltungsinspektorin	“	“
09 2 73 Kelheim, Landkreis			
L	Astrid Heuberger Regierungsdiektorin	Landratsamt Kelheim Donaupark 12 93309 Kelheim	T: 09441 207-2000/-2100 F: 09441 207-2005/-2150 wahlen@landkreis-kelheim.de
V	Franz Sixt Verwaltungsamtmann	“	“
09 2 74 Landshut, Landkreis			
L	Karin Bartsch Oberregierungsrätin	Landratsamt Landshut Veldener Str. 15 84036 Landshut	T: 0871 408-4154/-1462 F: 0871 408-164154/-164162 karin.bartsch@landkreis-landshut.de
V	Ulrich Hauner Verwaltungsamtsrat	“	T: 0871 408-4154/-1462 F: 0871 408-164154/-164162 ulrich.hauner@landkreis-landshut.de
09 2 75 Passau, Landkreis			
L	Andreas Buettner Oberregierungsrat	Landratsamt Passau Domplatz 11 94032 Passau	T: 0851 397-241/-208 F: 0851 397-259 kommunale- angelegenheiten@landkreis- passau.de
V	Bettina Stockinger Regierungsamtsrätin	“	“
09 2 76 Regen, Landkreis			
L	Alexander Kraus Oberregierungsrat	Landratsamt Regen Poschetsrieder Str. 16 94209 Regen	T: 09921 601-245/-302 F: 09921 97002-245/-302 akraus@lra.landkreis-regen.de
V	Julia Maier Verwaltungsoberssekretärin	“	T: 09921 601-245/-302 F: 09921 97002-245/-302 jmaier@lra.landkreis-regen.de
09 2 77 Rottal-Inn, Landkreis			
L	Robert Kubitschek Regierungsdirektor	Landratsamt Rottal-Inn Ringstr. 4-7 84347 Pfarrkirchen	T: 08561 20-320/-553 F: 08561 20-77592 robert.kubitschek@rottal-inn.de
V	Ludwig Zeiler Verwaltungsrat	“	T: 08561 20-320/-553 F: 08561 20-77592 ludwig.zeiler@rottal.inn.de
09 2 78 Straubing-Bogen, Landkreis			
L	Petra Harant Oberregierungsrätin	Landratsamt Straubing-Bogen Leutnerstr. 15 94315 Straubing	T: 09421 973-135/-143 F: 09421 973-161/-418 harant.petra@landkreis-straubing- bogen.de
V	Martina Neumeier Regierungsamtfrau	“	T: 09421 973-135/-143 F: 09421 973-161/-418 kommunales@landkreis-straubing- bogen.de

Kreisnummer und -bezeichnung			
	Name, Amtsbezeichnung	Anschrift	Kontakt
09 2 79 Dingolfing-Landau, Landkreis			
L	Bernadette Peterlik Regierungsrätin	Landratsamt Dingolfing-Landau Obere Stadt 1 84130 Dingolfing	T: 08731 87-120/-105 F: 08731 87-715 wahlen@landkreis-dingolfing-landau.de
V	Helga Schönmaier Regierungsamtsrätin	“	“
09 3 61 Amberg, kreisfreie Stadt			
L	Dr. Bernhard Mitko Berufsmäßiger Stadtrat	Stadt Amberg Hallplatz 2 92224 Amberg	T: 09621 10-1280 F: 09621 10-1331 wahlen@amberg.de
V	Martin Schafbauer Dipl.-Verwaltungswirt	Stadt Amberg Hallplatz 4 92224 Amberg	T: 09621 10-1321 F: 09621 10-1460 wahlen@amberg.de
09 3 62 Regensburg, kreisfreie Stadt			
L	Dr. Walter Boeckh Rechts- und Regionalreferent, berufsmäßiger Stadtrat	Stadt Regensburg Rathausplatz 1 93047 Regensburg	T: 0941 507-1003 F: 0941 507-2039 wahl@regensburg.de
V	Peter Müller Oberverwaltungsrat	Stadt Regensburg D.-Martin-Luther-Str. 3 93047 Regensburg	T: 0941 507-1330 F: 0941 507-2039 wahl@regensburg.de
09 3 63 Weiden i.d.OPf., kreisfreie Stadt			
L	Nicole Hammerl Oberrechtsrätin	Stadt Weiden i.d.Opf. Dr.-Pfleger-Str. 15 92637 Weiden i.d.Opf.	T: 0961 81-3000 F: 0961 81-3019 rechtsamt@weiden.de
V	Reinhold Gailer Verwaltungsrat	“	T: 0961 81-3201 F: 0961 81-3805 wahlen@weiden.de
09 3 71 Amberg-Sulzbach, Landkreis			
L	Hans Siegert Regierungsrat	Landratsamt Amberg-Sulzbach Schloßgraben 3 92224 Amberg	T: 09621 39-543 F: 09621 37605322 kommunalaufsicht@amberg-sulzbach
V	Christa Heitzer Verw. Fachwirtin	“	T: 09621 39-545 F: 09621 37605322 kommunalaufsicht@amberg-sulzbach
09 3 72 Cham, Landkreis			
L	Klaus Zeiser Regierungsdirektor	Landratsamt Cham Rachelstr. 6 93413 Cham	T: 09971 78-318 F: 09971 845-318 kommunalwesen@lra.landkreis-cham.de
V	Silke Breu Regierungsamtsfrau	“	T: 09971 78-320 F: 09971 845-320 kommunalwesen@lra.landkreis-cham.de
09 3 73 Neumarkt i.d.OPf., Landkreis			
L	Dr. Gero Bartsch Regierungsrat	Landratsamt Neumarkt i.d.Opf. Nürnberger Str. 1 92318 Neumarkt i.d.Opf.	T: 09181 470-132 F: 09181 470-6632 bartsch.gero@landkreis-neumarkt.de
V	Thomas Seger Regierungsamtsrat	“	T: 09181 470-134 F: 09181 470-6634 seger-thomas@landkreis-neumarkt.de

Kreisnummer und -bezeichnung			
	Name, Amtsbezeichnung	Anschrift	Kontakt
09 3 74 Neustadt a.d.Waldnaab, Landkreis			
L	Dr. Alfred Scheidler Regierungsdirektor	Landratsamt Neustadt a.d. Waldnaab Stadtplatz 38 92660 Neustadt a.d. Waldnaab	T: 09602 79-2000 F: 09602 7997-2000 ascheidler@neustadt.de
V	Maria Greiner Regierungsamtfrau	“	T: 09602 79-2100 F: 09602 7997-2121 mgreiner@neustadt.de
09 3 75 Regensburg, Landkreis			
L	Wolfgang Sedlacek Verwaltungsfachwirt	Landratsamt Regensburg Altmühlstr. 3 93059 Regensburg	T: 0941 4009-323 F: 0941 4009-429 wahlen@landratsamt-regensburg.de
V	Maximilian Sedlmaier Regierungsrat	“	T: 0941 4009-372 F: 0941 4009-429 wahlen@landratsamt-regensburg.de
09 3 76 Schwandorf, Landkreis			
L	Dr. Christine Thümmler Regierungsrätin	Landratsamt Schwandorf Wackersdorfer Str. 80 92421 Schwandorf	T: 09431 471-203 F: 09431 471-102 wahlamt@landkreis-schwandorf.de
V	Johann Peter Wiesent Regierungsamtmann	“	T: 09431 471-358 F: 09431 471-102 wahlamt@landkreis-schwandorf.de
09 3 77 Tirschenreuth, Landkreis			
L	Alfred Mayer Regierungsdirektor	Landratsamt Tirschenreuth Mähringer Str. 7 95643 Tirschenreuth	T: 09631 88-218 F: 09631 88-5218 wahlen@tirschenreuth.de
V	Thomas Schraml Regierungsamtsrat	“	T: 09631-88-231 F: 09631 88-5231 wahlen@tirschenreuth.de
09 4 61 Bamberg, kreisfreie Stadt			
L	Andreas Starke Oberbürgermeister	Stadt Bamberg Rathaus Maxplatz Maximiliansplatz 3 96047 Bamberg	T: 0951 87-1000 F: 0951 87-1975 oberbuergmeister@stadt.bamberg.de
V	Ralf Haupt Berufsmäßiger Stadtrat	Stadt Bamberg Rathaus Geyerswörth Geyerswörthstr. 1 96047 Bamberg	T: 0951 87-1500 F: 0951 87-1985 ralf.haupt@stadt.bamberg.de
09 4 62 Bayreuth, kreisfreie Stadt			
L	Ludolf Tyll Verwaltungsdirektor	Stadt Bayreuth Luitpoldplatz 13 95444 Bayreuth	T: 0921 25-1340 F: 0921 25-1520 ludolf.tyll@stadt.bayreuth.de
V	Armin Ambros Verwaltungsamtsrat	“	T: 0921 25-1212 F: 0921 25-1426 armin.ambros@stadt.bayreuth.de
09 4 63 Coburg, kreisfreie Stadt			
L	Peter Schrickel Verwaltungsrat	Stadt Coburg Rosengasse 1 96450 Coburg	T: 09561 89-1330 F: 09561 89-1369 einwohneramt@coburg.de
V	Roland Neubauer Verwaltungsamtmann	“	T: 09561 89-1360

Kreisnummer und -bezeichnung			
	Name, Amtsbezeichnung	Anschrift	Kontakt
09 4 64 Hof, kreisfreie Stadt			
L	Dr. Harald Fichtner Oberbürgermeister	Stadt Hof Klosterstr. 1 95028 Hof	T: 09281 815-1000 F: 09281 815-871000 harald.fichtner@stadt-hof.de
V	Gerhard Weiß Verwaltungsrat	Stadt Hof Karolinenstr. 40 95028 Hof	T: 09281 815-1490 F: 09281 815-871490 gerhard.weiss@stadt-hof.de
09 4 71 Bamberg, Landkreis			
L	Birgit Ramming-Scholz Regierungsdirektorin	Landratsamt Bamberg Ludwigstr. 23 96052 Bamberg	T: 0951 85-250 F: 0951 85-601 birgit.ramming-scholz@lra-ba.byern.de
V	Bernd Nohl Verwaltungsamtsrat	“	T: 0951 85-415 F: 0951 85-8415 kommunal@lra-ba.bayern.de
09 4 72 Bayreuth, Landkreis			
L	Linda Froschauer Regierungsrätin	Landratsamt Bayreuth Markgrafenallee 5 95448 Bayreuth	T: 0921 728-303 F: 0921 728-88303 linda.froschauer@lra.bt.bayern.de
V	Harald Fick Verwaltungsrat	“	T: 0921 728-498 F: 0921 728-88498 harald.fick@lra-bt.bayern.de
09 4 73 Coburg, Landkreis			
L	Jennifer Jahn Oberregierungsrätin	Landratsamt Coburg Lauterer Str. 60 96450 Coburg	T: 09561 514-272 F: 09561 514-89272 jennifer.jahn@landkreis-coburg.de
V	Eddi Engel Regierungsrat	“	T: 09561 514-108 F: 09561 514-89108 eddi.engel@landkreis-coburg.de
09 4 74 Forchheim, Landkreis			
L	Frithjof Dier Regierungsdirektor	Landratsamt Forchheim Am Streckerplatz 3 91301 Forchheim	T: 09191 86-2000 F: 09191 86-882000 frithjof.dier@lra-fo.de
V	Christoph Raum Regierungsamtmann	“	T: 09191 86-2103 F: 09191 86-882013 wahlen@lra-fa.de
09 4 75 Hof, Landkreis			
L	Berthold Bär Regierungsdirektor	Landratsamt Hof Schaumbergstr. 14 95032 Hof	T: 09281 57-313 F: 09281 57-471 wahlen@landkreis-hof.de
V	Regine Weber Regierungsamtfrau	“	T: 09281 57-384
09 4 76 Kronach, Landkreis			
L	Michael Schaller Regierungsdirektor	Landratsamt Kronach Güterstr. 18 96317 Kronach	T: 09261 678-214 F: 09261 628-18214 michael.schaller@lra-kc.bayern.de
V	Klaus Hartenstein Regierungsamtmann	“	T: 09261 678-265 F: 09261 628-18265 klaus.hartenstein@lra-kc.bayern.de

Kreisnummer und -bezeichnung			
	Name, Amtsbezeichnung	Anschrift	Kontakt
09 4 77 Kulmbach, Landkreis			
L	Achim Geyer Verwaltungsamtsrat	Landratsamt Kulmbach Konrad-Adenauer-Str. 5 95326 Kulmbach	T: 09221 707-248 F: 09221 707-95248 wahlen@landkreis-kulmbach.de
V	Christine Sack Verwaltungsamtsrätin	“	T: 09221 707-296 F: 09221 707-95296
09 4 78 Lichtenfels, Landkreis			
L	Michael Wutz Oberregierungsrat	Landratsamt Lichtenfels Kronacher Str. 30 96215 Lichtenfels	T: 09571 18-274 F: 09571 18-521 wahlen@landkreis-lichenfels.de
V	Georg Herold Regierungsamtsrat	“	T: 09571 18-252 F: 09571 18-461
09 4 79 Wunsiedel i.Fichtelgebirge, Landkreis			
L	Dr. Alexa Buckler Regierungsrätin	Landratsamt Wunsiedel i. Fichtelgebirge Jean-Paul-Str. 9 95632 Wunsiedel	T: 09232 80-497 F: 09232 80-9497 wahlen@landkreis-wunsiedel.de
V	Christine Parker Regierungsinspektorin	“	T: 09232 80-525 F: 09232 80-9525
09 5 61 Ansbach, kreisfreie Stadt			
L	Ute Schlieker	Stadt Ansbach Johann-Sebastian-Bach-Platz 1 91522 Ansbach	T: 0981 51-206 F: 0981 51-1206 ute.schlieker@ansbach.de
V	Jürgen Heiß Verwaltungsinspektor	Stadt Ansbach Nürnberger Str. 32 91522 Ansbach	T: 0981 51-430 F: 0981 51-1430 juergen.heiss@ansbach.de
09 5 62 Erlangen, kreisfreie Stadt			
L	Thomas Ternes Berufsmäßiger Stadtrat	Stadt Erlangen Referat für Recht, Sicherheit und Personal Rathausplatz 1 91052 Erlangen	T: 09131 86-1600 F: 09131 86-2134 wahlamt@stadt.erlangen.de
V	Dr. Martin Holzinger Verwaltungsdirektor	Stadt Erlangen Bürgeramt Rathausplatz 1 91052 Erlangen	T: 09131 86-2358 F: 09131 86-2832 wahlamt@stadt.erlangen.de
09 5 63 Fürth, kreisfreie Stadt			
L	Mathias Kreitinger Berufsmäßiger Stadtrat	Stadt Fürth Schwabacher Str. 170 90762 Fürth	T: 0911 974-1030 F: 0911 974-1032 mathias.kreitinger@fuerth.de
V	Rainer Baier Oberverwaltungsrat	“	T: 0911 974-2330 F: 0911 974-2333 rainer.baier@fuerth.de
09 5 64 Nürnberg, kreisfreie Stadt			
L	Wolf Schäfer Beschäftigter	Stadt Nürnberg Amt für Stadtforschung und Statistik/Wahlamt Unschlittplatz 7a 90403 Nürnberg	T: 0911 231-2840 F: 0911 231-2844 wahlamt@stadt.nuernberg.de
V	Walter Lindl Stadtdirektor	Stadt Nürnberg Rechtsamt Hauptmarkt 16 90403 Nürnberg	T: 0911 231-2362 F: 0911 231-5306 walter.lindl@stadt.nuernberg.de

Kreisnummer und -bezeichnung			
	Name, Amtsbezeichnung	Anschrift	Kontakt
09 5 65 Schwabach, kreisfreie Stadt			
L	Knut Engelbrecht Stadtrechtsrat	Stadt Schwabach Nördliche Ringstr. 2a-c 91126 Schwabach	T: 09122 860-221 F: 09122 860-360 rechtsreferat@schwabach.de
V	Michael Schoplocher Verwaltungsrat	“	T: 09122 860-358 F: 09122 860-131 wahlamt@schwabach.de
09 5 71 Ansbach, Landkreis			
L	Ute Sand Verwaltungsamtsrätin	Landratsamt Ansbach Crailsheimstr. 1 91522 Ansbach	T: 0981 468-2101 F: 0981 468-2019 wahlen@landratsamt-ansbach.de
V	Walter Weiß Verwaltungsamtsrat	“	T: 0981 468-2100 F: 0981 468-2119 wahlen@landratsamt-ansbach.de
09 5 72 Erlangen-Höchstadt, Landkreis			
L	Manuel Hartel Oberregierungsrat	Landratsamt Erlangen-Höchstadt Postfach 25 20 91013 Erlangen	T: 09131 803-1380 F: 09131 803-491380 manuel.hartel@erlangen-hoechstadt.de
V	Michael Stötzel Regierungsamtsrat	“	T: 09131 803-1390 F: 09131 803-492633 wahlen@erlangen-hoechstadt.de
09 5 73 Fürth, Landkreis			
L	Karin Walter Oberregierungsrätin	Landratsamt Fürth Stresemannplatz 11 90763 Fürth	T: 0911 9773-1203 F: 0911 9773-1205 k-walter@lra-fue-bayern.de
V	Jörg Döhler Verwaltungsobersinspektor	“	T: 0911 9773-1214 F: 0911 9773-1205 j-doebler@lra-fue-bayern.de
09 5 74 Nürnberger Land, Landkreis			
L	Jürgen Thoma Verwaltungsrat	Landratsamt Nürnberger Land Waldluststr. 1 91207 Lauf a.d.Pegnitz	T: 09123 950-6300 F: 09123 950-8014 wahlen@nuernberger-land.de
V	Andreas Kalb Regierungsamtsmann	“	T: 09123 950-6189 F: 09123 950-8006 wahlen@nuernberger-land.de
09 5 75 Neustadt a.d.Aisch-Bad Windsheim, Landkreis			
L	Günter Lorz Regierungsrat	Landratsamt Neustadt a. d. Aisch-Bad Windsheim Konrad-Adenauer-Str. 1 91413 Neustadt a.d. Aisch	T: 09161 92-2100 F: 09161 92-92100 guenter.lorz@kreis-nea.de
V	Beate Heid Regierungsamtsrätin	“	T: 09161 92-2101 F: 09161 92-92101 beate.heid@kreis-nea.de
09 5 76 Roth, Landkreis			
L	Sven Muth Oberregierungsrat	Landratsamt Roth Weinbergweg 1 91154 Roth	T: 09171 81-1308 F: 09171 81-972901 kreiswahlleiter@landratsamt-roth.de
V	Angelika Maurer Verwaltungsfachwirtin	“	T: 09171 81-1306 F: 09171 81-972901 kreiswahlleiter@landratsamt-roth.de

Kreisnummer und -bezeichnung			
	Name, Amtsbezeichnung	Anschrift	Kontakt
09 5 77 Weißenburg-Gunzenhausen, Landkreis			
L	Jana Mai Regierungsrätin	Landratsamt Weißenburg- Gunzenhausen Niederhofener Str. 3 91781 Weißenburg i. Bay.	T: 09141 902-184 F: 09141 902-7184 wahlen@landkreis-wug.de
V	Thomas Eischer Regierungsamtmann	“	T: 09141 902-149 F: 09141 902-7149 wahlen@landkreis-wug.de
09 6 61 Aschaffenburg, kreisfreie Stadt			
L	Dr. Meinhard Gruber Stadtdirektor	Stadt Aschaffenburg Dalbergstr. 15 63739 Aschaffenburg	T: 06021 330-1287 F: 06021 330-464 wahlamt@aschaffenburg.de
V	Wolfgang Zeiler Verwaltungsrat	“	T: 06021 330-1480 F: 06021 330-626 wahlamt@aschaffenburg.de
09 6 62 Schweinfurt, kreisfreie Stadt			
L	Jan von Lackum berufsmäßiger Stadtrat	Stadt Schweinfurt Markt 1 97421 Schweinfurt	T: 09721 51-777 F: 09721 51-647 jan.von.lackum@schweinfurt.de
V	Gerhard Knöchel Verwaltungsrat	“	T: 09721 51-3300 F: 09721 51-3303 gerhard.knoechel@schweinfurt.de
09 6 63 Würzburg, kreisfreie Stadt			
L	Wolfgang Kleiner Rechtskundiger berufsmäßiger Stadtrat	Stadt Würzburg Rückermainstr. 2 97070 Würzburg	T: 0931 37-2212 F: 0931 37-3500 wahlen@stadt.wuerzburg.de
V	Markus Brennfleck Verwaltungsoberinspektor	“	T: 0931 37-2669 F: 0931 37-3844 wahlen@stadt.wuerzburg.de
09 6 71 Aschaffenburg, Landkreis			
L	Dr. Wilhelm Wolf Oberregierungsrat	Landratsamt Aschaffenburg Bayernstr. 18 63739 Aschaffenburg	T: 06021 394-267 F: 06021 394-968 wahlamt@lra-ab.bayern.de
V	Thomas Rieß Regierungsoberinspektor	“	T: 06021 394-270 F: 06021 394-968 wahlamt@lra-ab.bayern.de
09 6 72 Bad Kissingen, Landkreis			
L	Sophie Wirsching Regierungsrätin	Landratsamt Bad Kissingen Obere Marktstr. 6 97688 Bad Kissingen	T: 0971 801-3060 F: 0971 801-3333 eu-wahl@landkreis-badkissingen.de
V	Steffen Höffler Regierungsamtmann	“	T: 0971 801-4025 F: 0971 801-3333 eu-wahl@landkreis-badkissingen.de
09 6 73 Rhön-Grabfeld, Landkreis			
L	Olga Wilhelm Regierungsrätin	Landratsamt Rhön-Grabfeld Spörleinstr. 11 97616 Bad Neustadt a.d. Saale	T: 09771 94-211 F: 09771 94-81211 olga.wilhelm@rhoen-grabfeld.de
V	Markus Geißler Verwaltungsfachwirt	“	T: 09771 94-202 F: 09771 94-81202 markus.geissler@rhoen-grabfeld.de

Kreisnummer und -bezeichnung			
	Name, Amtsbezeichnung	Anschrift	Kontakt
09 6 74 Haßberge, Landkreis			
L	Kristina Wolff Regierungsrätin	Landratsamt Haßberge Am Herrenhof 1 97437 Haßfurth	T: 09521 27-112 F: 09521 27-333 wahl@landratsamt-hassberge.de
V	Michael Schor Verwaltungsfachwirt	“	T: 09521 27-287 F: 09521 27-290 wahl@landratsamt-hassberge.de
09 6 75 Kitzingen, Landkreis			
L	Alexandra Dengel Regierungsrätin	Landratsamt Kitzingen Kaiserstr. 4 97318 Kitzingen	T: 09321 928-3000 F: 09321 928-3099 wahlen@kitzingen.de
V	Sabine Taub Regierungsamtsrätin	“	T: 09321 928-3210 F: 09321 928-3299 wahlen@kitzingen.de
09 6 76 Miltenberg, Landkreis			
L	Oliver Feil Oberregierungsrat	Landratsamt Miltenberg Brückenstr. 2 63897 Miltenberg	T: 09371 501-417 F: 09371 501-79317 wahlleiter@lra-mil.de
V	Lothar Leiblein Regierungsamtsrat	“	T: 09371 501-319 F: 09371 501-79317 wahlleiter@lra-mil.de
09 6 77 Main-Spessart, Landkreis			
L	Susanne Albert Regierungsrätin	Landratsamt Main-Spessart Marktplatz 8 97753 Karlstadt	T: 09353 793-1217 F: 09353 793-7217 wahlen@lramsp.de
V	Sabine Kreußler Verwaltungsamtsrätin	“	T: 09353 793-1410 F: 09353 793-7410 wahlen@lramsp.de
09 6 78 Schweinfurt, Landkreis			
L	Sonja Weidinger Regierungsrätin	Landratsamt Schweinfurt Schrammstr. 1 97421 Schweinfurt	T: 09721 55-606 F: 09721 55-78606 wahl@lrasw.de
V	Harald Schmitt Regierungsamtsrat	“	T: 09721 55-620 F: 09721 55-78620 wahl@lrasw.de
09 6 79 Würzburg, Landkreis			
L	Eva-Maria Löffler Oberregierungsrätin	Landratsamt Würzburg Zeppelinstr. 15 97074 Würzburg	T: 0931 8003-5062 F: 0931 8003-905062 wahlen@lra-wue.bayern.de
V	Tobias Reitzenberger Verwaltungsamtmann	“	T: 0931 8003-5582 F: 0931 8003-905582 wahlen@lra-wue.bayern.de
09 7 61 Augsburg, kreisfreie Stadt			
L	Dieter Roßdeutscher Ltd. Verwaltungsdirektor	Stadt Augsburg Bürgeramt An der Blauen Kappe 18 86152 Augsburg	T: 0821 324-2435 F: 0821 324-2402 buergeramt@augsburg.de
V	Helmut Reith Verwaltungsfachwirt	“	T: 0821 324-3535 F: 0821 324-3505 wahlen@augsburg.de

Kreisnummer und -bezeichnung			
	Name, Amtsbezeichnung	Anschrift	Kontakt
09 7 62 Kaufbeuren, kreisfreie Stadt			
L	Thomas Zeh Ltd. Rechtsdirektor	Stadt Kaufbeuren Kaiser-Max-Str. 1 87600 Kaufbeuren	T: 08341 437-120 F: 08341 437-8120 thomas.zeh@kaufbeuren.de
V	Bruno Dangel Verwaltungsrat	“	T: 08341 437-307 F: 08341 437-8307 bruno.dangel@kaufbeuren.de
09 7 63 Kempten (Allgäu), kreisfreie Stadt			
L	Wolfgang Klaus Stadtdirektor	Stadt Kempten (Allgäu) Rathausplatz 22 87435 Kempten (Allgäu)	T: 0831 2525-257 F: 0831 2525-273 wolfgang.klaus@kempten.de; wahlen@kempten.de
V	Konrad Pfister Verwaltungsrat	“	T: 0831 2525-235 F: 0831 2525-526 konrad.pfister@kempten.de
09 7 64 Memmingen, kreisfreie Stadt			
L	Thomas Schuhmaier Rechtsdirektor	Stadt Memmingen Marktplatz 4 87700 Memmingen	T: 08331 850-300 F: 08331 850-301 wahlamt@memmingen.de
V	Dino Deriu Verwaltungsamtsrat	“	T: 08331 850-325 F: 08331 850-355
09 7 71 Aichach-Friedberg, Landkreis			
L	Beate Schwägerl Oberregierungsrätin	Landratsamt Aichach-Friedberg Münchener Str. 9 86551 Aichach	T: 08251 92-283 F: 08251 92-480283 wahlen@lra-aic-fdb.de
V	Claus Simon Verwaltungsamtsrat	“	T: 08251 92-250 F: 08251 92-480250
09 7 72 Augsburg, Landkreis			
L	Marion Koppe Oberregierungsrätin	Landratsamt Augsburg Prinzregentenplatz 4 86150 Augsburg	T: 0821 3102-2359 F: 0821 3102-1359 wahlen@lra-a.bayern.de
V	Silvia Schalk Regierungsamtsrätin	“	T: 0821 3102-2560 F: 0821 3102-1560
09 7 73 Dillingen a.d.Donau, Landkreis			
L	Jonas Singer Regierungsrat	Landratsamt Dillingen a.d.Donau Große Allee 24 89407 Dillingen a.d.Donau	T: 09071 51-173 F: 09071 5133-173 wahlen@landratsamt.dillingen.de
V	Elisabeth Girsig Regierungsamtsrätin	“	T: 09071 51-148 F: 09071 5133-148
09 7 74 Günzburg, Landkreis			
L	Christoph Glöckler Regierungsrat	Landratsamt Günzburg An der Kapuzinermauer 1 89312 Günzburg	T: 08221 95-208 F: 08221 95-299 c.gloeckler@landkreis-guenzburg.de
V	Monika Brehm Regierungsamtsrätin	“	T: 08221 95-205 m.brehm@landkreis-guenzburg.de
09 7 75 Neu-Ulm, Landkreis			
L	Karen Beth Oberregierungsrätin	Landratsamt Neu-Ulm Kantstr. 8 89231 Neu-Ulm	T: 0731 7040-2000 F: 0731 7040-1259 wahlen@lra.neu-ulm.de
V	Stefan Hatzelmann Verwaltungsrat	“	T: 0731 7040-2100 F: 0731 7040-2199

Kreisnummer und -bezeichnung			
	Name, Amtsbezeichnung	Anschrift	Kontakt
09 7 76 Lindau (Bodensee), Landkreis			
L	Erik Jahn Regierungsrat	Landratsamt Lindau (Bodensee) Bregenzer Str. 35 88131 Lindau (Bodensee)	T: 08382 270-200 F: 08382 270-253 wahl@landkreis-lindau.de
V	Oliver Waller Regierungsamtmann	“	T: 08382 270-210
09 7 77 Ostallgäu, Landkreis			
L	Ralf Kinkel Oberregierungsrat	Landratsamt Ostallgäu Schwabenstr. 11 87616 Marktoberdorf	T: 08342 911-307 F: 08342 911-562 wahlen@lra-oal.bayern.de
V	Jörg Mayer Regierungsamtmann	“	T: 08342 911-325
09 7 78 Unterallgäu, Landkreis			
L	Doris Back Oberregierungsrätin	Landratsamt Unterallgäu Bad Wörishofer Str. 33 87719 Mindelheim	T: 08261 995-356 F: 08261 995-333 wahlen@lra.unterallgaeu.de
V	Frank Rattel Regierungsamtmann	“	T: 08261 995-293
09 7 79 Donau-Ries, Landkreis			
L	Christine Geiger Oberregierungsrätin	Landratsamt Donau-Ries Pflegerstr. 2 86609 Donauwörth	T: 0906 74-181 F: 0906 74-43137 wahlen@lra.-donau-ries.de
V	Carmen Lechner Verwaltungsamtfrau	“	T: 0906 74-137
09 7 80 Oberallgäu, Landkreis			
L	Uwe Reininger Regierungsamtmann	Landratsamt Oberallgäu Oberallgäuer Platz 2 87527 Sonthofen	T: 08321 612-395 F: 08321 612-67395 wahlen@lra-oa.bayern.de
V	Vincent Steffel Regierungsinspektor	“	T: 08321 612-249 F: 08321 612-67249

Saarland

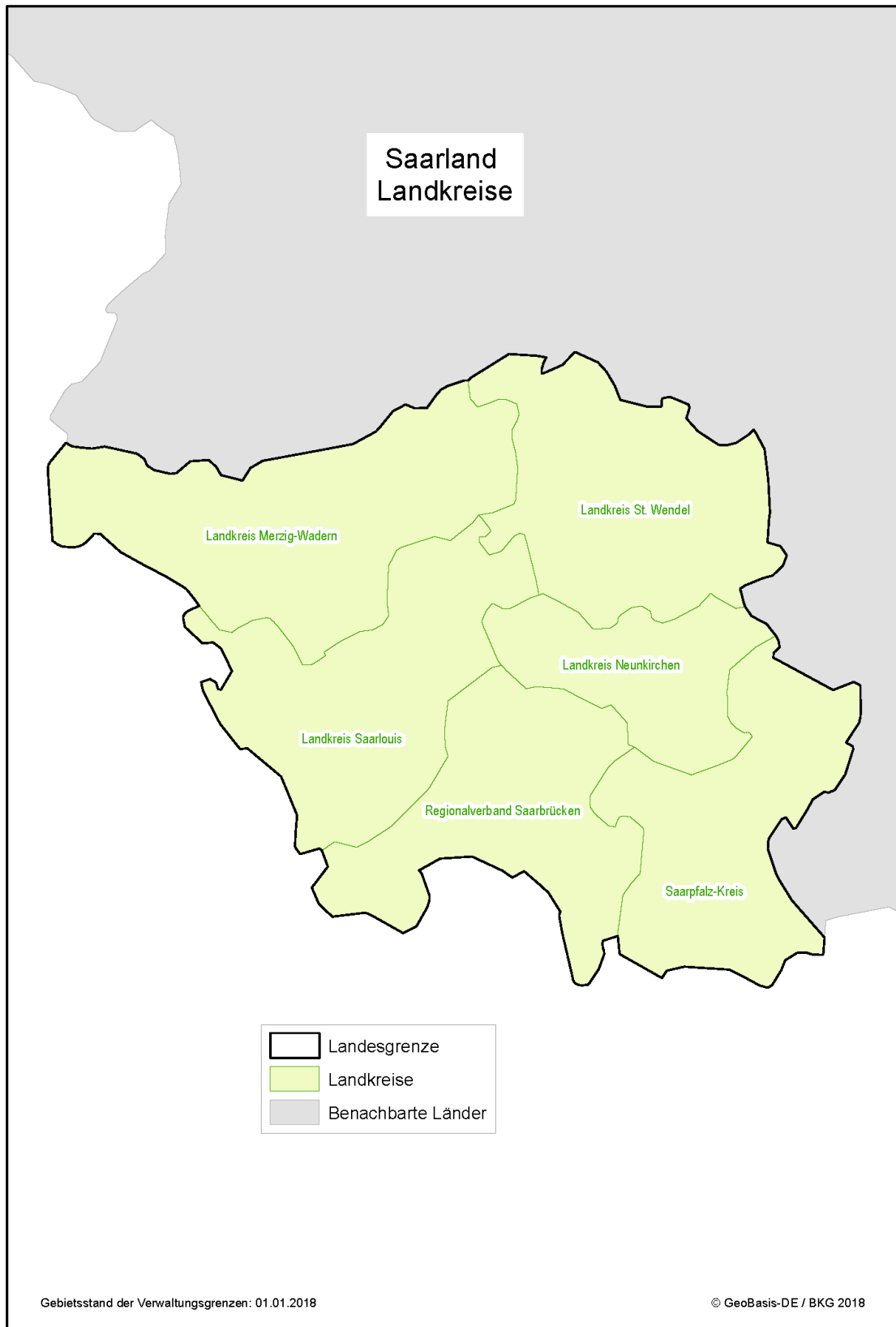

Kreisnummer und -bezeichnung			
	Name, Amtsbezeichnung	Anschrift	Kontakt
Saarland			
10 0 41 Regionalverband Saarbrücken, Stadtverband			
L	Manfred Paschwitz Regionalverbandsbeigeordneter	Der Kreiswahlleiter für den Regionalverband Saarbrücken Schlossplatz 1-15 66119 Saarbrücken	T: 0681 506-0 F: 0681 506-1191 wahlen@rvsbr.de
V	Arnold Jungmann Ltd. Verwaltungsdirektor	“	“
D		“	T: 0681 506-1155/1150 F: 0681 506-1191
10 0 42 Merzig-Wadern, Landkreis			
L	Thomas Jackl Ltd. Verwaltungsdirektor	Der Kreiswahlleiter für den Landkreis Merzig-Wadern Bahnhofstr. 44 66663 Merzig	T: 06861 80-0 F: 06861 80-104 wahlen@merzig-wadern.de
V	Aline Klein Verwaltungsoberärztin	“	“
D		“	T: 06861 80-118/218 F: 06861 80-104
10 0 43 Neunkirchen, Landkreis			
L	Sören Meng Landrat	Der Kreiswahlleiter für den Landkreis Neunkirchen Wilhelm-Heinrich-Str. 36 66564 Ottweiler	T: 06824 906-0 F: 06824 906-1288 wahlen@landkreis-neunkirchen.de
V	Birgit Mohns-Welsch Ltd. Verwaltungsdirektorin	“	“
D		“	T: 06824 906-1338 F: 06824 906-6338
10 0 44 Saarlouis, Landkreis			
L	Joachim Breunig Ltd. Verwaltungsdirektor	Der Kreiswahlleiter für den Landkreis Saarlouis Kaiser-Wilhelm-Str. 4-6 66740 Saarlouis	T: 06831 444-0 F: 06831 444-419 wahlen@kreis-saarlouis
V	Hartwig Ecker Verwaltungsdirektor	“	“
D		“	T: 06831 444-219/605 F: 06831 444-419
10 0 45 Saarpfalz-Kreis, Landkreis			
L	Daniela Colling Kreisamtsfrau	Die Kreiswahlleiterin für den Saarpfalz-Kreis Am Forum 1 66424 Homburg	T: 06841 104-0 F: 06841 104-200 wahlen@saarpfalz-kreis.de
V	Reinhard Fröhlich Kreisbeschäftigter	“	“
D		“	T: 06841 104-8069/8321 F: 06841 104-7239

Kreisnummer und -bezeichnung			
	Name, Amtsbezeichnung	Anschrift	Kontakt
10 0 46	St. Wendel, Landkreis		
L	Peter Hinsberger Ltd. Verwaltungsdirektor	Der Kreiswahlleiter für den Landkreis St. Wendel Mommstr. 21-31 66606 St. Wendel	T: 06851 801-0 F: 06851 801-2090 wahlen@lkwnd.de
V	André Hoen Kreisamtsrat	“	“
D		“	T: 06851 801-2202/2200 F: 06851 801-2390

Berlin

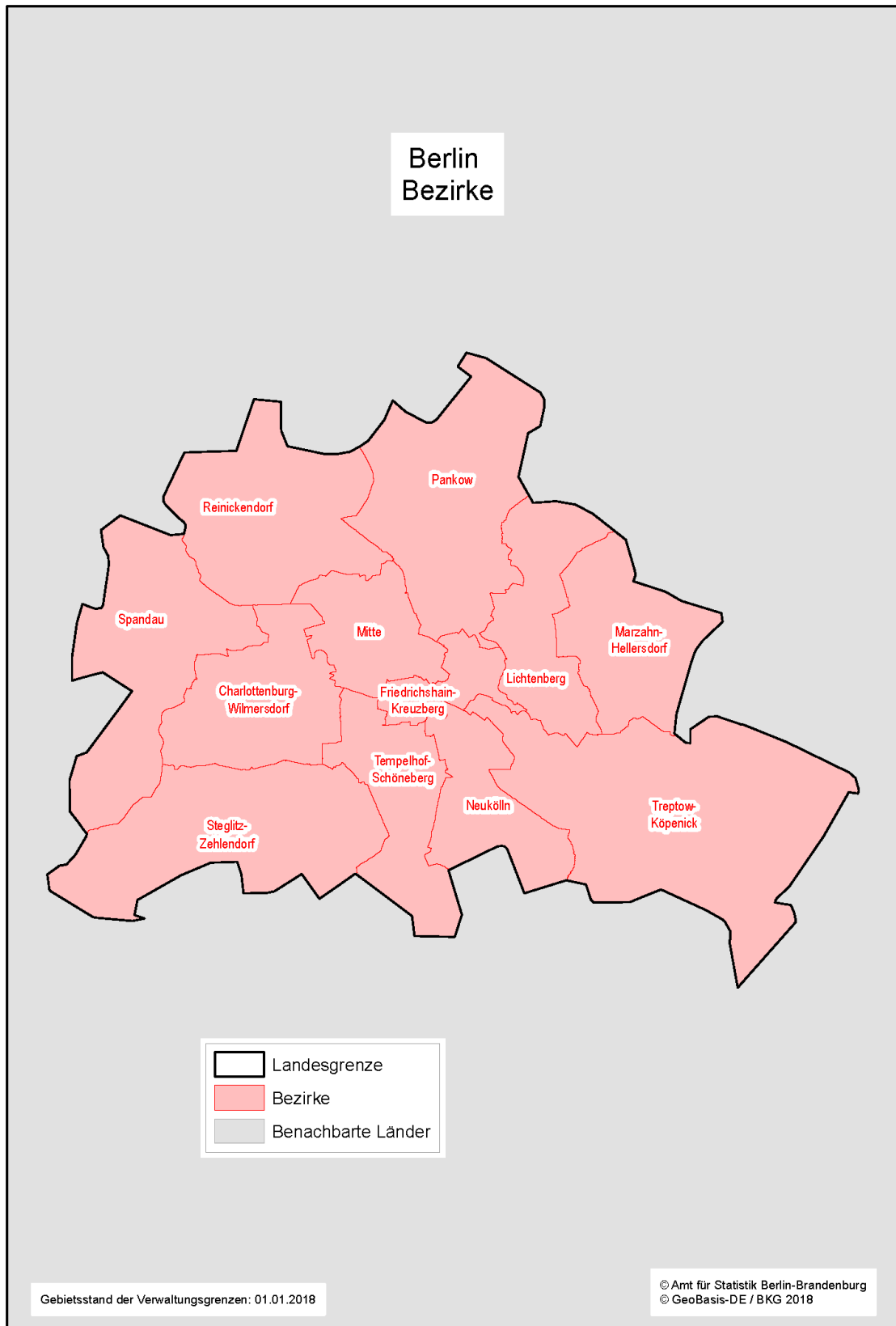

Kreisnummer und -bezeichnung			
	Name, Amtsbezeichnung	Anschrift	Kontakt
Berlin			
11 0 01 Berlin, kreisfreie Stadt – Bezirk: Mitte			
L	Rainer Rinner Magistratsdirektor	Bezirksamt Mitte von Berlin Karl-Marx-Allee 31 10178 Berlin	T: 030 9018-24666 F: 030 9018-488 24666 rainer.rinner@ba-mitte.berlin.de
V	Roland Schäfer Oberamtsrat	Bezirksamt Mitte von Berlin Mathilde-Jacob-Platz 1 10551 Berlin	T: 030 9018-32303 F: 030 9018-488 32303 raonald.schaefer@ba-mitte.berlin.de
11 0 02 Berlin, kreisfreie Stadt – Bezirk: Friedrichshain - Kreuzberg			
L	Heinrich Baasen Ltd. Magistratsdirektor	Bezirksamt Friedrichshain-Kreuzberg von Berlin Frankfurter Allee 35/37 10247 Berlin	T: 030 90298-2207 F: 030 90298-3173 heinrich.baasen@ba-fk.berlin.de
V	Jan Ebert Magistratsdirektor	“	T: 030 90298-4142 F: 030 90298-3173 jan.ebert@ba-fk.berlin.de
11 0 03 Berlin, kreisfreie Stadt – Bezirk: Pankow			
L	Christine Ruflett Obermagistratsrätin	Bezirksamt Pankow von Berlin Breite Str. 24a-26 13187 Berlin	T: 030 90295-2710 F: 030 90295-2701 christine.ruflett@ba-pankow.berlin.de
V	Marika Urbich Obermagistratsrätin	“	T: 030 90295-2413 F: 030 90295-2258 marika.urbich@ba-pankow.berlin.de
11 0 04 Berlin, kreisfreie Stadt – Bezirk: Charlottenburg - Wilmersdorf			
L	Felix Lauckner Ltd. Magistratsdirektor	Bezirksamt Charlottenburg- Wilmersdorf von Berlin Otto-Suhr-Allee 100 10585 Berlin	T: 030 9029-12207 F: 030 9029-12033 bezirkswahlleitung@charlottenburg- wilmersdorf.de
V	Klaus Meinig Obermagistratsrat	“	T: 030 9029-12814 F: 030 9029-12079 bezirkswahlleitung@charlottenburg- wilmersdorf.de
11 0 05 Berlin, kreisfreie Stadt – Bezirk: Spandau			
L	Jörn Fischer Ltd. Magistratsdirektor	Bezirksamt Spandau von Berlin Carl-Schurz-Str. 2/6 13597 Berlin	T: 030 90279-2200 F: 030 90279-2083 joern.fischer@ba-spandau.berlin.de
V	Katrin Zickert Ltd. Magistratsdirektorin	“	T: 030 90279-2207 F: 030 90279-2086 katrin.zickert@ba-spandau.berlin.de
11 0 06 Berlin, kreisfreie Stadt – Bezirk: Steglitz - Zehlendorf			
L	Joachim Stürzbecher Obermagistratsrat	Bezirksamt Steglitz-Zehlendorf von Berlin Teltower Damm 10 14169 Berlin	T: 030 90299-3280 F: 030 90299-3291 joachim.stuerzbecher@ba- sz.berlin.de
V	Alexander Dähn Amtsrat	Bezirksamt Steglitz-Zehlendorf von Berlin Hanna-Renate-Laurien-Platz 1 12247 Berlin	T: 030 90299-3404 F: 030 90299-1443 alexander.daehn@ba-sz.berlin.de

Kreisnummer und -bezeichnung			
	Name, Amtsbezeichnung	Anschrift	Kontakt
11 0 07 Berlin, kreisfreie Stadt – Bezirk: Tempelhof - Schöneberg			
L	Jens-Peter Eismann Oberamtsrat	Bezirksamt Tempelhof-Schöneberg von Berlin John-F.-Kennedy-Platz 10820 Berlin	T: 030 90277-6763 F: 030 90277-6652 jens-peter.eismann@ba-ts.berlin.de
V	Dr. Thomas Discher Ltd. Magistratsdirektor	“	T: 030 90277-2207 F: 030 90277-2482 discher@ba-ts.berlin.de
11 0 08 Berlin, kreisfreie Stadt – Bezirk: Neukölln			
L	Kristian Schiemann	Bezirksamt Neukölln von Berlin Karl-Marx-Str. 83 12040 Berlin	T: 030 90239-2303 F: 030 90239-3737 kristian.schiemann@bezirksamt- neukoelln.de
V	Dr. Frank König Magistratsdirektor	“	T: 030 90239-3891 F: 030 90239-1340 frank.koenig@bezirksamt- neukoelln.de
11 0 09 Berlin, kreisfreie Stadt – Bezirk: Treptow - Köpenick			
L	Sabine Bimböse	Bezirksamt Treptow-Köpenick von Berlin Alt Köpenick 21 12555 Berlin	T: 030 90297-2732 F: 030 90297-2748 sabine.bimboese@ba-tk.berlin.de
V	Ute Heinrich Obermagistratsrätin	“	T: 030 90297-2920 F: 030 90297-2929 heinrich.std@ba-tk.berlin.de
11 0 10 Berlin, kreisfreie Stadt – Bezirk: Marzahn - Hellersdorf			
L	Katja Hannebauer	Bezirksamt Marzahn-Hellersdorf von Berlin Kurt-Weill-Gasse 7 12627 Berlin	T: 030 90293-2870 F: 030 90293-2895 katja.hannebauer@ba-mh.berlin.de
V	Kay Döring Ltd. Magistratsdirektor	Bezirksamt Marzahn-Hellersdorf von Berlin Alice-Salomon-Platz 3 12627 Berlin	T: 030 90293-2402 F: 030 90293-2405 kay.doering@ba-m.berlin.de
11 0 11 Berlin, kreisfreie Stadt – Bezirk: Lichtenberg			
L	Axel Hunger Obermagistratsrat	Bezirksamt Lichtenberg von Berlin Egon-Erwin-Kisch-Str. 106 13059 Berlin	T: 030 90296-4610 F: 030 90296-4609 axel.hunger@lichtenberg.berlin.de
V	Thomas Zeidler Stadtamtman	“	T: 030 90296-4686 F: 030 90296-4609 thomas.zeidler@lichtenberg.berlin.de
11 0 12 Berlin, kreisfreie Stadt – Bezirk: Reinickendorf			
L	Daniel Dreher Magistratsdirektor	Bezirksamt Reinickendorf von Berlin Eichborndamm 215-239 13437 Berlin	T: 030 90294-2345 F: 030 90294-2220 daniel.dreher@reinickendorf.berlin.de
V	Hauke Haverkamp Magistratsdirektor	Bezirksamt Reinickendorf von Berlin Teichstr. 65-Haus 1 13407 Berlin	T: 030 90294-4132 F: 030 90294-5163 hauke.haverkamp@reinickendorf.berlin.de

Brandenburg

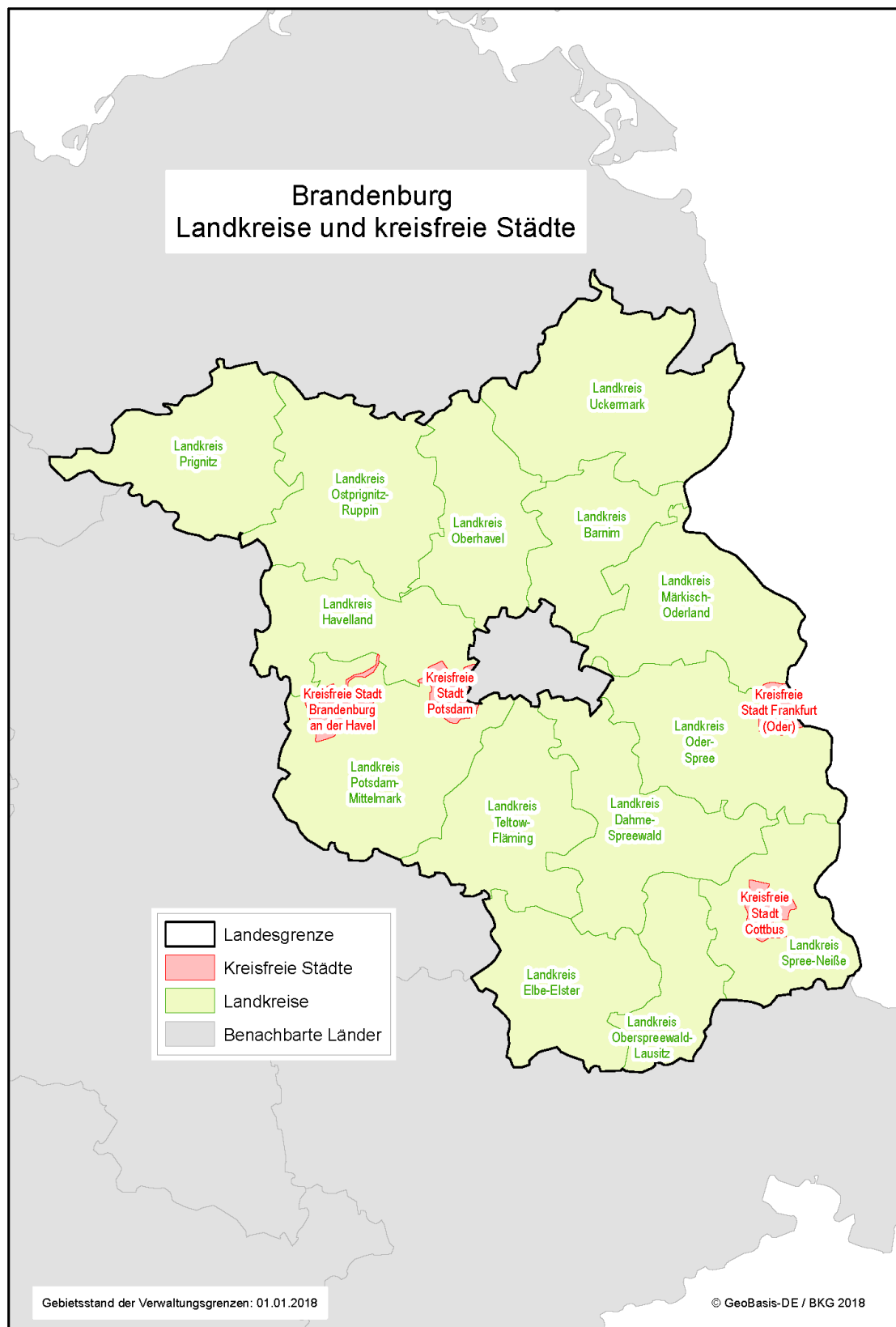

Kreisnummer und -bezeichnung			
	Name, Amtsbezeichnung	Anschrift	Kontakt
Brandenburg			
12 0 51 Brandenburg an der Havel, kreisfreie Stadt			
L	Michael Scharf	Stadt Brandenburg an der Havel Fachbereich Ordnung und Sicherheit Nicolaiplatz 30 14770 Brandenburg an der Havel	T: 03381 58-3200 F: 03381 58-3204 wahlen@stadt-brandenburg.de
V	Jens Domschke	Stadt Brandenburg an der Havel Stabsbereich Oberbürgermeister; Fachgruppe Statistik und Wahlen Nicolaiplatz 30 14770 Brandenburg an der Havel	T: 03381 58-1023 F: 03381 58-1024 wahlen@stadt-brandenburg.de
12 0 52 Cottbus, kreisfreie Stadt			
L	Thomas Bergner	Stadt Cottbus Stadtverwaltung Cottbus Neumarkt 5 03046 Cottbus	T: 0355 612-2300 F: 0355 612-132300 wahlleiter@cottbus.de
V	Jennifer Schmidt	“	T: 0355 612-2839 F: 0355 612-132839 wahlleiter@cottbus.de
12 0 53 Frankfurt (Oder), kreisfreie Stadt			
L	Eyke Beckmann	Stadt Frankfurt (Oder) Rechtsamt Marktplatz 1 15230 Frankfurt (Oder)	T: 0335 552-3001 F: 0335 552 88-3270 wahlbuero@frankfurt-oder.de
V	Martina Löhrius	Stadt Frankfurt (Oder) Amt für Ordnung und Sicherheit Marktplatz 1 15230 Frankfurt (Oder)	T: 0335 552-3270 F: 0335 552 88-3270 wahlbuero@frankfurt-oder.de
12 0 54 Potsdam, kreisfreie Stadt			
L	Michael Schrewe	Landeshauptstadt Potsdam Bereich Statistik und Wahlen Friedrich-Ebert-Str. 79/81 14469 Potsdam	T: 0331 289-1245 F: 0331 289-3880 wahlbuero@rathaus.potsdam.de
V	Stefan Tolksdorf	“	T: 0331 289-1253 F: 0331 289-3880 wahlbuero@rathaus.potsdam.de
12 0 60 Barnim, Landkreis			
L	Stephanie Kasten	Kreisverwaltung Barnim Paul-Wunderlich-Haus, Am Markt 1 16225 Eberswalde	T: 03334 214-1260 F: 03334 214-2260 kreiswahlleitung@kvbarnim.de
V	Birgit Hünke	“	T: 03334 214-1120 F: 03334 214-2120 kreiswahlleitung@kvbarnim.de
12 0 61 Dahme-Spreewald, Landkreis			
L	Alexander Nagel	Landkreis Dahme-Spreewald Büro Kreistag und Wahlen Reutergasse 12 15907 Lübben (Spreewald)	T: 03546 20-1255 F: 03546 20-1218 wahlleiter@dahme-spreewald.de
V	Peer Binienda	Landkreis Dahme-Spreewald stellvertretender Amtsleiter Rechtsamt Reutergasse 12 15907 Lübben (Spreewald)	T: 03546 20-1114 F: 03546 20-1218 wahlleiter@dahme-spreewald.de

Kreisnummer und -bezeichnung			
	Name, Amtsbezeichnung	Anschrift	Kontakt
12 0 62 Elbe-Elster, Landkreis			
L	Dirk Gebhard	Landkreis Elbe-Elster Dezernent für Recht, Ordnung und Landwirtschaft Ludwig-Jahn-Str. 2 04916 Herzberg (Elster)	T: 03535 46-1250 F: 03535 46-1311 wahlen@lkee.de
V	Anett Heppner	Landkreis Elbe-Elster Sachgebietsleiterin Kommunalaufsicht Ludwig-Jahn-Str. 2 04916 Herzberg (Elster)	T: 03535 46-1258 F: 03535 46-1311 wahlen@lkee.de
12 0 63 Havelland, Landkreis			
L	Nicole Böttcher	Landkreis Havelland Platz der Freiheit 1 14712 Rathenow	T: 03385 551-1301 F: 03385 551-31301 kreiswahlleiter@havelland.de
V	Nils Hinnerk Ahrens	“	T: 03385 551-1262 F: 03385 551-31301 kreiswahlleiter@havelland.de
12 0 64 Märkisch-Oderland, Landkreis			
L	Michael Ohle	Kreisverwaltung Märkisch-Oderland Puschkinplatz 12 15306 Seelow	T: 03346 850-6055 F: 03346 850-6059 kreiswahlleiter@landkreismol.de
V	Karola Wagner	“	T: 03346 850-6053 F: 03346 850-6059 kreiswahlleiter@landkreismol.de
12 0 65 Oberhavel, Landkreis			
L	Rudi Mießner	Kreisverwaltung Oberhavel Adolf-Dechert-Str. 1 16515 Oranienburg	T: 03301 601-125 F: 03301 601-124 kreiswahlleiter@oberhavel.de
V	Patrick Repke	“	T: 03301 601-127 F: 03301 601-124 kreiswahlleiter@oberhavel.de
12 0 66 Oberspreewald-Lausitz, Landkreis			
L	Petra Borchel	Landkreis Oberspreewald-Lausitz Dubinaweg 1 01968 Senftenberg	T: 03573 870-1432 F: 03573 870-1410 kommunal-europawahl@osl-online.de
V	Cornelia Tursch	“	T: 03573 870-1043 F: 03573 870-1410 kommunal-europawahl@osl-online.de
12 0 67 Oder-Spree, Landkreis			
L	Sascha Gehm	Landkreis Oder-Spree Breitscheidstr. 7 15848 Beeskow	T: 03366 35-1100 F: 03366 35-1109 kreiswahlleiter@l-os.de
V	Ulrike Gliese	“	T: 03366 35-1313 F: 03366 35-1319 kreiswahlleiter@l-os.de

Kreisnummer und -bezeichnung			
	Name, Amtsbezeichnung	Anschrift	Kontakt
12 0 68 Ostprignitz-Ruppin, Landkreis			
L	Dietmar Tripke	Landkreis Ostprignitz-Ruppin Referat Recht Virchowstr. 14-16 16816 Neuruppin	T: 03391 688-3020 F: 03391 688-3002 wahlen@opr.de
V	Marian Kotschew	Landkreis Ostprignitz-Ruppin Büro des Landrates Virchowstr. 14-16 16816 Neuruppin	T: 03391 688-7018 F: 03391 688-7014 wahlen@opr.de
12 0 69 Potsdam-Mittelmark, Landkreis			
L	Kerstin Kümpel	Landkreis Potsdam-Mittelmark Niemöllerstr. 1 14806 Bad Belzig	T: 033841 91-348 F: 033841 91-242 wahl@potsdam-mittelmark.de
V	Gabriele Lahn	“	T: 033841 91-320 F: 033841 91-242 wahl@potsdam-mittelmark.de
12 0 70 Prignitz, Landkreis			
L	Annette Löther	Landkreis Prignitz Büro des Landrates Berliner Str. 49 19348 Perleberg	T: 03876 713-395 F: 03876 713-291 wahl@lkprignitz.de
V	Gerald Groh	“	T: 03876 713-393 F: 03876 713-291 wahl@lkprignitz.de
12 0 71 Spree-Neiße, Landkreis			
L	Andreas Schober	Landkreis Spree-Neiße Fachbereichsleiter Haupt-und Personalverwaltung Heinrich-Heine-Str. 1 03149 Forst (Lausitz)	T: 03562 986-11001 F: 03562 986-11088 hauptamt@lkspn.de
V	Mireille Gorges	Landkreis Spree-Neiße EB Jobcenter Heinrich-Heine-Str. 1 03149 Forst (Lausitz)	T: 03562 986-5513 F: 03562 986-15588 m.gorges-jobcenter@lkspn.de
12 0 72 Teltow-Fläming, Landkreis			
L	Ilka Leistner	Kreisverwaltung Teltow-Fläming Am Nuthefließ 2 14943 Luckenwalde	T: 03371 608-1110 F: 03371 608-9180 kreiswahlleiter@teltow-flaeming.de
V	André Schmidt	“	T: 03371 608-1111 F: 03371 608-9100 kreiswahlleiter@teltow-flaeming.de
12 0 73 Uckermark, Landkreis			
L	Robert Richter	Kreisverwaltung Uckermark Ordnungsamt Karl-Marx-Str. 1 17291 Prenzlau	T: 03984 70-1016 F: 03984 70-1899 wahlen@uckermark.de
V	Michael Barz	Kreisverwaltung Uckermark Personalamt Karl-Marx-Str. 1 17291 Prenzlau	T: 03984 70-2411 F: 03984 70-1199 wahlen@uckermark.de

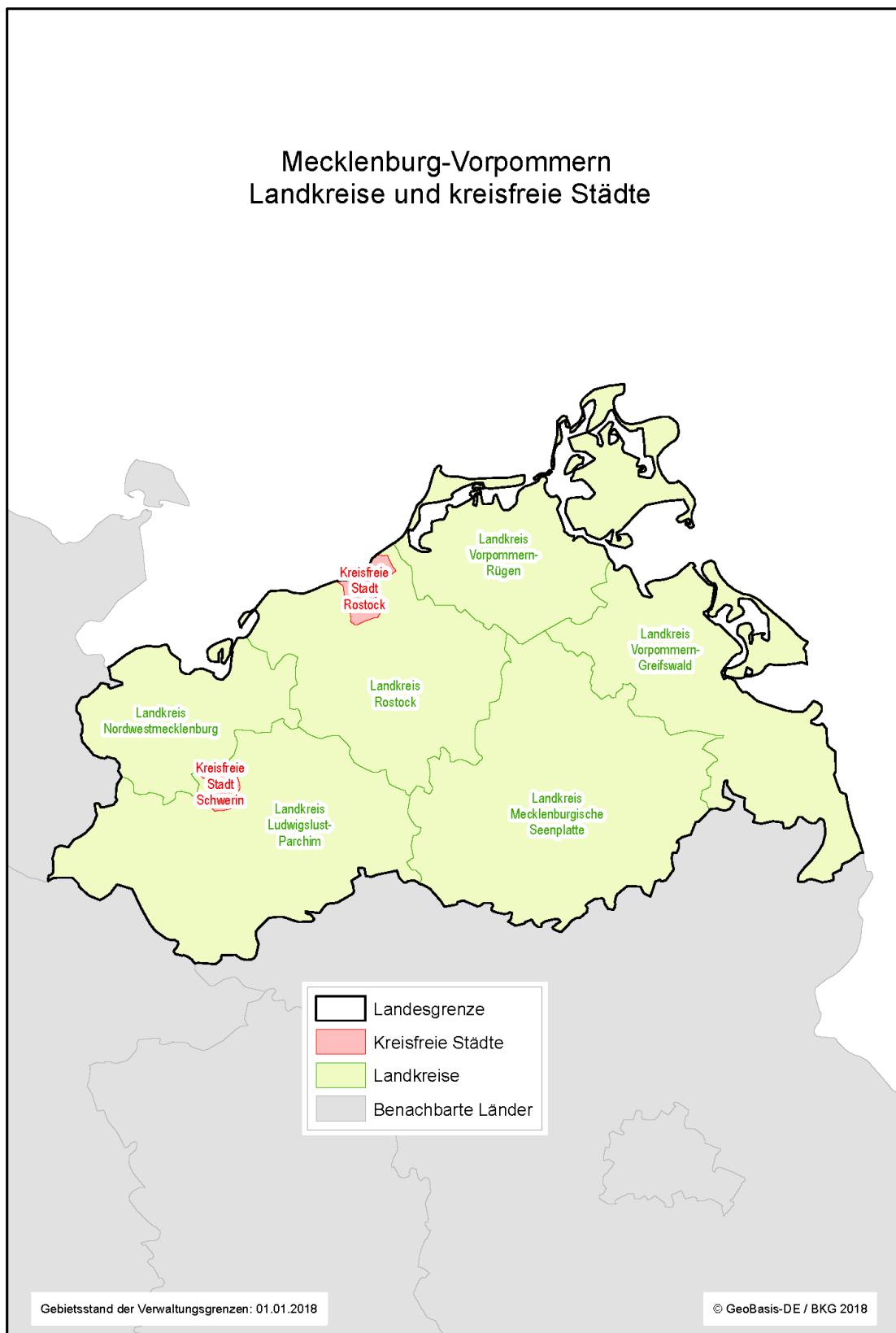

Kreisnummer und -bezeichnung			
	Name, Amtsbezeichnung	Anschrift	Kontakt
13 0 03 Rostock, kreisfreie Stadt			
L	Robert Stach	Hansestadt Rostock Büro des Oberbürgermeisters, Büroleiter Neuer Markt 1a 18055 Rostock	T: 0381 381-1601 F: 0381 381-1903 robert.stach@rostock.de
V	Rainer Baguhn	Hansestadt Rostock Rechtsamt Neuer Markt 1a 18055 Rostock	T: 0381 381-1112 F: 0381 381-1936 rainer.baguhn@rostock.de
13 0 04 Schwerin, kreisfreie Stadt			
L	Bernd Nottebaum	Landeshauptstadt Schwerin Dezernent Wirtschaft, Bauen, Ordnung Am Packhof 2-6 19053 Schwerin	T: 0385 545-2401 F: 0385 545-2409 bnottebaum@schwerin.de
V	Steffen Liebknecht	Landeshauptstadt Schwerin Wahlbehörde Am Packhof 2-6 19053 Schwerin	T: 0385 545-1715 F: 0385 545-1749 sliebkecht@schwerin.de
13 0 71 Mecklenburgische Seenplatte, Landkreis			
L	Lothar Schmidt	Landkreis Mecklenburgische Seenplatte Zentrale Dienste / Schulverwaltungsamt Platanenstr. 43 17033 Neubrandenburg	T: 0395 57087-5520 F: 0395 57087-65977 lothar.schmidt@lk-seenplatte.de
V	Kathrin Schmidt	Landkreis Mecklenburgische Seenplatte Rechts- und Kommunalaufsichtsamt Platanenstr. 43 17033 Neubrandenburg	T: 0395 57087-2139 F: 0395 57087-65960 kathrin.schmidt@lk-seenplatte.de
13 0 72 Landkreis Rostock, Landkreis			
L	Hans-Dieter Reinschütz	Landkreis Rostock Kommunalaufsicht und Rechtsamt Am Wall 3-5 18273 Güstrow	T: 03843 755-30000 F: 03843 755-30801 hans-dieter.reinschuetz@lkros.de
V	Burghard Graner	“	T: 03843 755-30100 F: 03843 755-30801 burghard.graner@lkros.de
13 0 73 Vorpommern-Rügen, Landkreis			
L	Wolfgang Hirtschulz	Landkreis Vorpommern-Rügen Recht und Kommunalaufsicht Carl-Heydemann-Ring 67 18437 Stralsund	T: 03831 357-1290 F: 03831 357-441290 wolfgang.hirtschulz@lk-vr.de
V	Dörte Lange	“	T: 03831 357-1298 F: 03831 357-441290 doerte.lange@lk-vr.de

Kreisnummer und -bezeichnung			
	Name, Amtsbezeichnung	Anschrift	Kontakt
13 0 74 Nordwestmecklenburg, Landkreis			
L	Yann-Christoph Collin	Landkreis Nordwestmecklenburg Fachdienst Kommunalaufsicht Rostocker Str. 76 23970 Wismar	T: 03841 3040-9050 F: 03841 3040-89050 y.collin@nordwestmecklenburg.de
V	Thomas Fandrich	Landkreis Nordwestmecklenburg Fachdienst Finanzen Rostocker Str. 76 23970 Wismar	T: 03841 3040-2000 F: 03841 3040-82000 t.fandrich@nordwestmecklenburg.de
13 0 75 Vorpommern-Greifswald, Landkreis			
L	Kurt Rabe	Landkreis Vorpommern-Greifswald Rechtsamt An der Kürassierkaserne 9 17309 Pasewalk	T: 03834 8760-1226 F: 03834 8760-91226 kurt.rabe@kreis-vg.de
V	Virginia Paul-Walther	Landkreis Vorpommern-Greifswald Stabsstelle SB Partnerschaften, dt.- poln. Projekte, EU-Projekte An der Kürassierkaserne 9 17309 Pasewalk	T: 03834 8760-3070 F: 03834 8760-93070 virginia.paul-walther@kreis-vg.de
13 0 76 Ludwigslust-Parchim, Landkreis			
L	Andre Hase	Landkreis Ludwigslust-Parchim Fachdienst Recht, Kommunalaufsicht und Ordnung Putlitzer Str. 25 19370 Parchim	T: 03871 722-3010 F: 03871 722-77-3010 andre.hase@kreis-lup.de
V	Christin Dittmann	Landkreis Ludwigslust-Parchim Leiterin Stabsstelle Controlling und IT Putlitzer Str. 25 19370 Parchim	T: 03871 722-9300 F: 03871 722-77-9300 christin.dittmann@kreis-lup.de

Sachsen

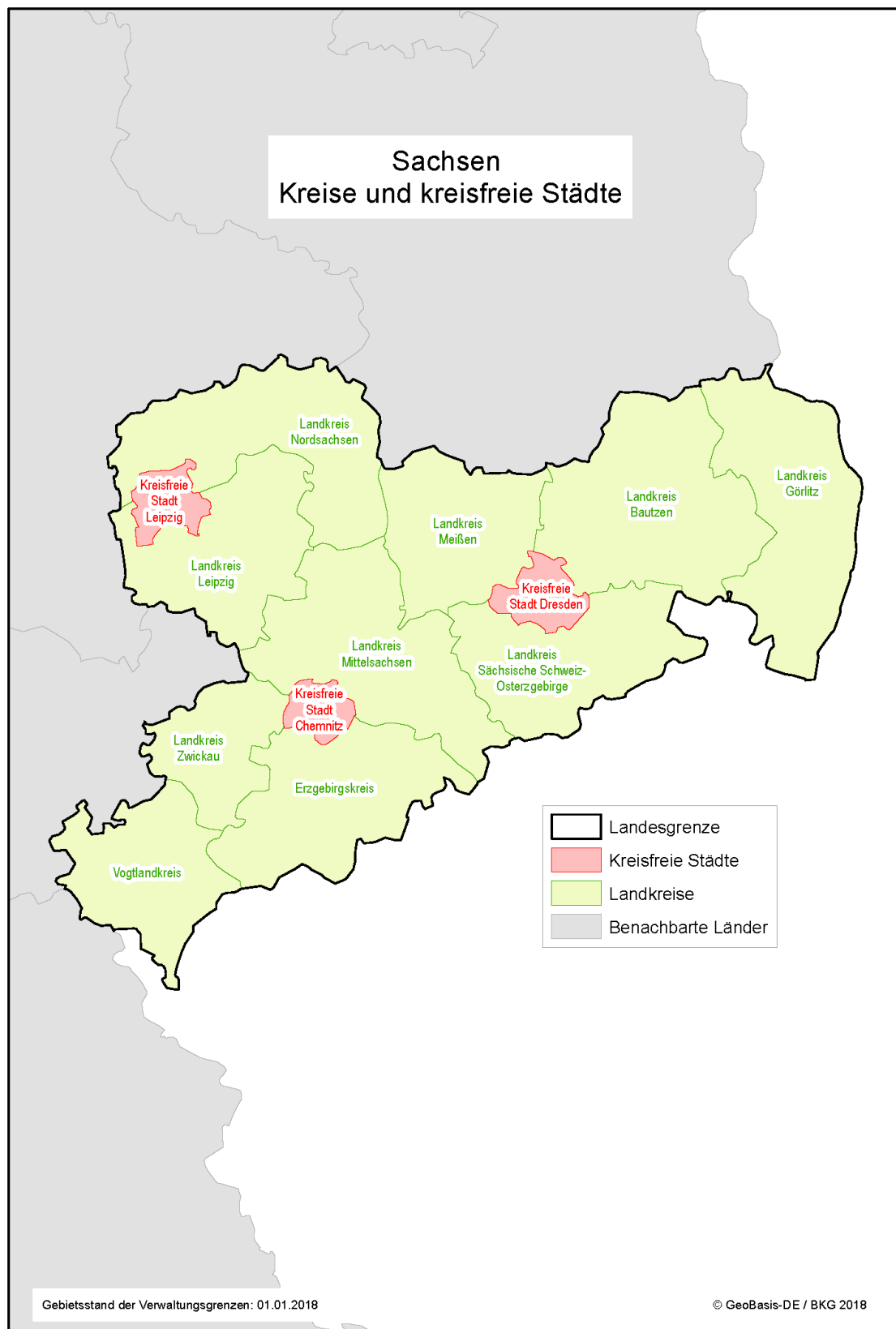

Kreisnummer und -bezeichnung			
	Name, Amtsbezeichnung	Anschrift	Kontakt
Sachsen			
14 5 11 Chemnitz, kreisfreie Stadt			
L	Sven Schulze	Stadt Chemnitz Markt 1 09111 Chemnitz	T: 0371 488-1910 F: 0371 488-1991 d1@stadt-chemnitz.de
V	Dr. Reiner Hausding	Stadt Chemnitz Amt für Informationsverarbeitung Bahnhofstr. 53 09111 Chemnitz	T: 0371 488-1832 F: 0371 488-1897 wahlbehoerde@stadt-chemnitz.de
14 5 21 Erzgebirgskreis, Landkreis			
L	Dietmar Bastian	Landratsamt Erzgebirgskreis Paulus-Jenisius-Str. 24 09456 Annaberg-Buchholz	T: 03733 831-1010 F: 03733 831-1028 dietmar.bastian@kreis-erz.de
V	Rüdiger Hahne	“	T: 03733 831-1191 F: 03733 831-5002 ruediger.hahne@kreis-erz.de
14 5 22 Mittelsachsen, Landkreis			
L	Peter Schubert	Landratsamt Mittelsachsen Frauensteiner Str. 43 09599 Freiberg	T: 03731 799-3480 F: 03731 799-73730 kreiswahlbuero@landkreis-mittelsachsen.de
V	Steffen Liebich	“	T: 03731 799-3320 F: 03731 799-73730 kreiswahlbuero@landkreis-mittelsachsen.de
14 5 23 Vogtlandkreis, Landkreis			
L	Cornelia Panzert	Landratsamt Vogtlandkreis Postplatz 5 08523 Plauen	T: 03741 300-1900 F: 03741 300-4056 panzert.cornelia@vogtlandkreis.de
V	Heidrun Kuhn	“	T: 03741 300-1910 F: 03741 300-4057 kuhn.heidrun@vogtlandkreis.de
14 5 24 Zwickau, Landkreis			
L	Udo Bretschneider	Landratsamt Zwickau Amt für Kommunalaufsicht Robert-Müller-Str. 4-8 08056 Zwickau	T: 0375 4402-21070 F: 0375 4402-21079 wahlen@landkreis-zwickau.de
V	Andreas Ullmann	“	T: 0375 4402-21074 F: 0375 4402-21079 wahlen@landkreis-zwickau.de
14 6 12 Dresden, kreisfreie Stadt			
L	Ingrid Kaldenkerken	Stadt Dresden Bürgeramt Postfach 12 00 20 01001 Dresden	T: 0351 488-6400 F: 0351 488-6403 buergeramt@dresden.de
V	Sandra Engelbrecht	“	T: 0351 488-6420 F: 0351 488-6403 buergeramt@dresden.de

Kreisnummer und -bezeichnung			
	Name, Amtsbezeichnung	Anschrift	Kontakt
14 6 25 Bautzen, Landkreis			
L	Andrea Peter	Landratsamt Bautzen Bahnhofstr. 9 02625 Bautzen	T: 03591 5251-15101 F: 03591 5250-15099 andrea.peter@lra-bautzen.de
V	Markus Neumann	“	T: 03591 5251-15304 F: 03591 5250-15099 markus.neumann@lra-bautzen.de
14 6 26 Görlitz, Landkreis			
L	Karl Ilg	Landratsamt Görlitz Bahnhofstr. 24 02826 Görlitz	T: 03581 663-9101 F: 03581 663-69101 karl.ilg@kreis-gr.de
V	Sylvia Bumann	“	T: 03581 663-1409 F: 03581 663-61409 sylvia.bumann@kreis-gr.de
14 6 27 Meißen, Landkreis			
L	Susanne Engelke	Landratsamt Meißen Rechts- und Kommunalamt Brauhausstr. 21 01662 Meißen	T: 03521 725-1801 F: 03521 725-1800 rka@kreis-meissen.de
V	Frank Brümmer	“	T: 03521 725-1811 F: 03521 725-1800 rka@kreis-meissen.de
14 6 28 Sächsische Schweiz-Osterzgebirge, Landkreis			
L	Thomas Obst	Landratsamt Sächsische Schweiz- Osterzgebirge Kommunalamt Schlosshof 2/4 01796 Pirna	T: 03501 515-1300 F: 03501 515-1309 thomas.obst@landratsamt-pirna.de
V	Jürgen Froelich	“	T: 03501 515-4105 F: 03501 515-4109 juergen.froelich@landratsamt- pirna.de
14 7 13 Leipzig, kreisfreie Stadt			
L	Peter Dütthorn	Stadt Leipzig Amt für Statistik und Wahlen 04092 Leipzig	T: 0341 123-2831 F: 0341 123-2805 statistik-wahlen@leipzig.de
V	Dr. Andrea Schultz	“	T: 0341 123-2821 F: 0341 123-2805 statistik-wahlen@leipzig.de
14 7 29 Leipzig, Landkreis			
L	Gerold Müller	Landratsamt Leipzig Stauffenbergstr. 4 04552 Borna	T: 03433 241-1015 F: 03437 98499-1015 kreiswahlbuero@lk-l.de
V	Isabella Peissker	“	T: 03433 241-1057 F: 03437 98499-1057 kreiswahlbuero@lk-l.de
14 7 30 Nordsachsen, Landkreis			
L	Steffen Fleischer	Landratsamt Nordsachsen Schlossstr. 27 04860 Torgau	T: 03421 758-1101 F: 03421 758-851110 wahlen@lra-nordsachsen.de
V	Carolin Lieder	“	T: 03421 758-1201 F: 03421 758-851210 wahlen@lra-nordsachsen.de

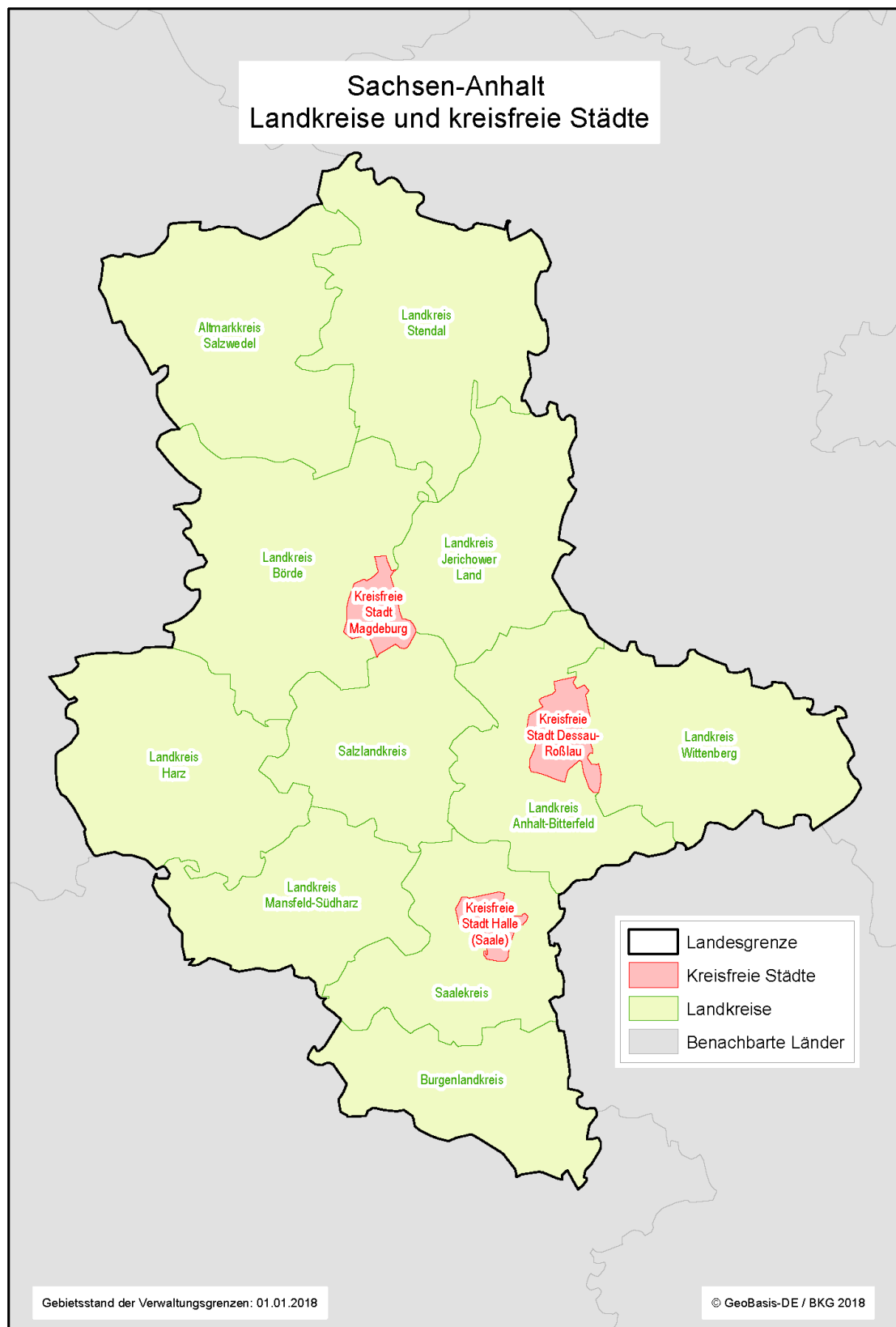

Kreisnummer und -bezeichnung			
	Name, Amtsbezeichnung	Anschrift	Kontakt
15 0 01 Dessau-Roßlau, kreisfreie Stadt			
L	Michael Conrad Leiter Wahlamt	Stadt Dessau-Roßlau Zerbster Str. 4 06844 Dessau-Roßlau	T: 0340 204-1213 F: 0340 204-2513 wahlen@dessau-rosslau.de
V	Michael Antal SB Projekte/Organisation	“	T: 0340 204-1013 F: 0340 204-2513 wahlen@dessau-rosslau.de
15 0 02 Halle (Saale), kreisfreie Stadt			
L	Egbert Geier Bürgermeister	Stadt Halle (Saale) Marktplatz 1 06100 Halle (Saale)	T: 0345 221-4070 F: 0345 221-4074 wahlamt@halle.de
V	Rita Lachky Fachbereichsleiterin Einwohnerwesen	“	T: 0345 221-4600 F: 0345 221-4074 wahlamt@halle.de
15 0 03 Magdeburg, kreisfreie Stadt			
L	Holger Platz Beigeordneter für Umwelt, Personal und Allg. Verwaltung	Stadt Magdeburg Katzensprung 2 39104 Magdeburg	T: 0391 540-2424 F: 0391 540-2807 statistik@magdeburg.de
V	Dr. Tim Hoppe Amtsleiter Wahlamt	“	T: 0391 540-2808 F: 0391 540-2807 statistik@magdeburg.de
15 0 81 Altmarkkreis Salzwedel, Landkreis			
L	Jürgen Kulow Leiter Dezernat III	Landkreis Altmarkkreis Salzwedel Karl-Marx-Str. 32 29410 Hansesstadt Salzwedel	T: 03901 840-327 F: 03901 840-806 juergen.kulow@altmarkkreis-salzwedel.de
V	Inga Otte-Sonnenschein Leiterin Rechtsamt	“	T: 03901 840-322 F: 03901 840-806 inga.otte-sonnenschein@altmarkkreis-salzwedel.de
15 0 82 Anhalt-Bitterfeld, Landkreis			
L	Bernhard Böddeker Dezernent	Landkreis Anhalt-Bitterfeld Am Flugplatz 1 06366 Köthen (Anhalt)	T: 03496 60-1500 F: 03496 60-1502 wahlen@anhalt-bitterfeld.de
V	René Rosenfeldt Amtsleiter	“	T: 03496 60-1530 F: 03496 60-1502 wahlen@anhalt-bitterfeld.de
15 0 83 Börde, Landkreis			
L	Iris Herzig Fachbereichsleiterin	Landkreis Börde Bornsche Str. 2 39340 Haldensleben	T: 03904 7240-1315 F: 03409 7240-51304 buero-kreistag@boerdekreis.de
V	Dr. Marcus Waselewski Fachbereichsleiter	“	T: 03904 7240-1332 F: 03904 7240-51304 buero-kreistag@boerdekreis.de
15 0 84 Burgenlandkreis, Landkreis			
L	Ralf Michel Dezernent	Burgenlandkreis Schönburger Str. 41 06618 Naumburg (Saale)	T: 03445 73-1750 F: 03445 73-1123 wahlbuero@blk.de
V	Ulrike Hartmann Amtsleiterin	“	T: 03445 73-1730 F: 03445 73-1123 wahlbuero@blk.de

Kreisnummer und -bezeichnung			
	Name, Amtsbezeichnung	Anschrift	Kontakt
15 0 85 Harz, Landkreis			
L	Martin Skiebe Landrat	Landkreis Harz Friedrich-Ebert-Str. 42 38820 Halberstadt	T: 03941 5970-4200 F: 03941 5970 4207 landrat@kreis-hz.de
V	Heike Schäffer Dezernentin der Hauptverwaltung	“	T: 03941 5970-4600 F: 03941 5970-4207 dezernat1@kreis-hz.de
15 0 86 Jerichower Land, Landkreis			
L	Bernhard Braun Vorstandsmitglied	Landkreis Jerichower Land Bahnhofstr. 9 39288 Burg	T: 03921 949-9300 F: 03921 949-0 kommunalaufsicht@lkjl.de
V	Christian Heinrich Leiter Rechtsamt	“	T: 03921 949-3000 F: 03921 949-0 kommunalaufsicht@lkjl.de
15 0 87 Mansfeld-Südharz, Landkreis			
L	Matthias Grünewald Kreisverwaltungsdirektor	Landkreis Mansfeld-Südharz Rudolf-Breitscheid-Str. 20/22 06526 Sangerhausen	T: 03464 535-2003 F: 03464 535-3190 matthias.gruenewald@lkmsh.de
V	Oliver Acker Kreisoberinspektor	“	T: 03464 535-2227 F: 03464 535-3190 oliver.acker@lkmsh.de
15 0 88 Saalekreis, Landkreis			
L	Ronald Schönbrodt SGL Städtebau und Raumordnung	Landkreis Saalekreis Domplatz 9 06217 Merseburg	T: 03461 40-2439 F: 03461 40-2131 wahlbuero@saalekreis.de
V	Dana Knabe Jugendamt/SGL Leistungen	“	T: 03461 40-1564 F: 03461 40-2131 wahlbuero@saalekreis.de
15 0 89 Salzlandkreis, Landkreis			
L	Gerold Becher Kreisverwaltungsoberrat	Salzlandkreis Karlsplatz 37 06401 Bernburg (Saale)	T: 03471 684-1312 F: 03471 684-2815 wahlbuero@kreis-slk.de
V	Marko Gregor Juristischer Sachbearbeiter	“	T: 03471 684-1294 F: 03471 684-2815 wahlbuero@kreis-slk.de
15 0 90 Stendal, Landkreis			
L	Dr. Denis Gruber 1. Beigeordneter des Landrates	Landkreis Stendal Hospitalstr. 1-2 39576 Hansestadt Stendal	T: 03931 60-7514 F: 03931 212183 denis.gruber@landkreis-stendal.de
V	Sebastian Stoll 2. Beigeordneter des Landrates	“	T: 03931 60-7533 F: 03931 212183 sebastian.stoll@landkreis-stendal.de
15 0 91 Wittenberg, Landkreis			
L	Jürgen Dannenberg Landrat	Landkreis Wittenberg Breitscheidstr. 3 06886 Lutherstadt Wittenberg	T: 03491 479-200 F: 03491 479-330 landrat@landkreis-wittenberg.de
V	Dr. Jörg Hartmann Stellv. Landrat	“	T: 03491 479-220 F: 03491 479-330 joerg.hartmann@landkreis-wittenberg.de

Thüringen

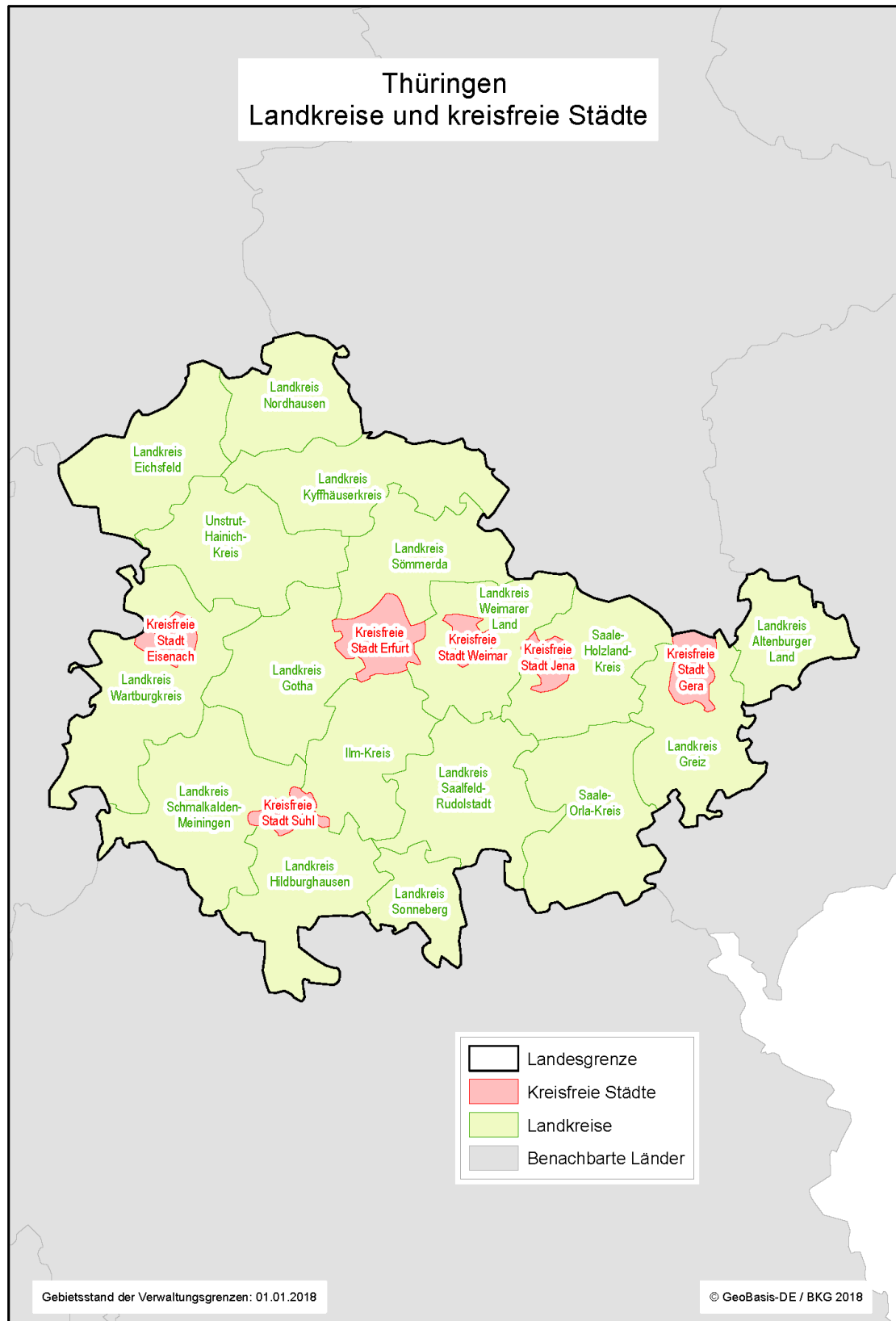

Kreisnummer und -bezeichnung			
	Name, Amtsbezeichnung	Anschrift	Kontakt
Thüringen			
16 0 51 Erfurt, kreisfreie Stadt			
L	Norman Bulenda	Stadtverwaltung Erfurt Fischmarkt 1 99084 Erfurt	T: 0361 655-1491 F: 0361 655-1499 wahlbehoerde@erfurt.de
V	Gabriele Richter	“	T: 0361 655-1492 F: 0361 655-1499 wahlbehoerde@erfurt.de
16 0 52 Gera, kreisfreie Stadt			
L	Norbert Gleinig	Stadtverwaltung Gera Kornmarkt 12 07545 Gera	T: 0365 838-1700 F: 0365 838-1705 wahlen@gera.de
V	Manfred Kaniß	“	T: 0365 838-1840 F: 0365 838-1845 wahlen@gera.de
16 0 53 Jena, kreisfreie Stadt			
L	Olaf Schroth	Stadtverwaltung Jena Löbdergraben 12 07743 Jena	T: 03641 49-3700 F: 03641 49-3705 olaf.schroth@jena.de
V	Melanie Pesch	“	T: 03641 49-2113 F: 03641 49-2114 melanie.pesch@jena.de
16 0 54 Suhl, kreisfreie Stadt			
L	Manuela Haase	Wahlbüro der Stadt Suhl Friedrich-König-Str. 42 98527 Suhl	T: 03681 74-2784 F: 03681 74-2788 manuela.haase@stadtsuhl.de
V	Roy Hartleb	Wahlbüro der Stadt Suhl Friedrich-König-Str. 42 98527 Suhl	T: 03681 74-3004 F: 03681 74-2788 roy.hartleb@stadtsuhl.de
16 0 55 Weimar, kreisfreie Stadt			
L	Olaf Schäfers	Stadtverwaltung Weimar Schwanseestr. 17 99423 Weimar	T: 03643 76-2284 F: 03643 76-2842 olaf.schaefers@stadtweimar.de; rechtsamt@stadtweimar.de
V	Stephan Weber	“	T: 03643 76-2272 F: 03643 76-2842 stephan.weber@stadtweimar.de; rechtsamt@stadtweimar.de
16 0 56 Eisenach, kreisfreie Stadt			
L	Volker Strathmann	Stadtverwaltung Eisenach Markt 2 99817 Eisenach	T: 03691 670-101 F: 03691 670-911 wahlen@eisenach.de
V	Julia Keyßner	“	T: 03691 670-177 F: 03691 670-910 wahlen@eisenach.de
16 0 61 Eichsfeld, Landkreis			
L	Hermann Martini	Landratsamt Eichsfeld Friedensplatz 8 37308 Heilbad Heiligenstadt	T: 03606 650-1500 F: 03606 650-9030 kommunalaufsicht@kreis-eic.de
V	Thomas Döring	“	T: 03606 650-1515 F: 03636 650-9030 kommunalaufsicht@kreis-eic.de

Kreisnummer und -bezeichnung			
	Name, Amtsbezeichnung	Anschrift	Kontakt
16 0 62 Nordhausen, Landkreis			
L	Michael Beckmann	Landratsamt Nordhausen Behringstr. 3 99734 Nordhausen	T: 03631 911-637 F: 03631 911-200 wahlbuero@lrndh.thueringen.de
V	Hans-Joachim Müller	“	T: 03631 911-363 F: 03631 911-200 wahlbuero@lrndh.thueringen.de
16 0 63 Wartburgkreis, Landkreis			
L	Manja Voll	Landratsamt Wartburgkreis Erzberger Allee 14 36433 Bad Salzungen	T: 03695 61-5903 F: 03695 61-5999 wahlen@wartburgkreis.de
V	Andreas Möller	“	T: 03695 61-5701 F: 03695 61-5999 wahlen@wartburgkreis.de
16 0 64 Unstrut-Hainich-Kreis, Landkreis			
L	Dorothea Demme	Landratsamt Unstrut-Hainich-Kreis Lindenbühl 28/29 99974 Mühlhausen	T: 03601 80-2545 F: 03601 80-2547 d.demme@lrauh.thueringen.de
V	Jörg Haberzettel	“	T: 03601 80-2546 F: 03601 80-2547 j.haberzettel@lrauh.thueringen.de
16 0 65 Kyffhäuserkreis, Landkreis			
L	Dr. Heinz-Ulrich Thiele	Landratsamt Kyffhäuserkreis Markt 8 99706 Sondershausen	T: 03632 741-110 F: 03632 741-88820 u.thiele@kyffhaeuser.de
V	Nadine Hampel	“	T: 03632 741-200 F: 03632 741-88200 jur@kyffhaeuser.de
16 0 66 Schmalkalden-Meiningen, Landkreis			
L	Norbert Kröckel	Landratsamt Schmalkalden- Meiningen Obertshäuser Platz 1 98617 Meiningen	T: 03693 485-269 F: 03693 485-218 fb.zsid@lk-sm.de
V	Marion Schiller	“	T: 03693 485-270 F: 03693 485-218 fb.zsid@lra-sm.de
16 0 67 Gotha, Landkreis			
L	Rainer Schulz	Landratsamt Gotha 18.-März-Str. 50 99867 Gotha	T: 03621 214-444/-562 F: 03621 214-411 kreiswahlleiter@kreis-gth.de
V	Steve Allin	“	T: 03621 214-444/-227 F: 03621 214-411 kreiswahlleiter@kreis-gth.de
16 0 68 Sömmerda, Landkreis			
L	Marko Braun	Landratsamt Sömmerda Bahnhofstr. 9 99610 Sömmerda	T: 03634 354-241 F: 03634 354-523 marko.braun@lra.soemmerda.de
V	Andreas Noth	“	T: 03634 354-648 F: 03634 354-523 andreas.noth@lra-soemmerda.de

Kreisnummer und -bezeichnung			
	Name, Amtsbezeichnung	Anschrift	Kontakt
16 0 69 Hildburghausen, Landkreis			
L	Mario Geitt	Landratsamt Hildburghausen Wiesenstr. 18 98646 Hildburghausen	T: 03685 445-194 F: 03685 445-578 geitt@lrahbn.thueringen.de
V	Ricarda Bartenstein	“	T: 03685 445-195 F: 03685 445-578 bartenstein@lrahbn-thueringen.de
16 0 70 Ilm-Kreis, Landkreis			
L	Rocco Wünsche	Landratsamt Ilm-Kreis Ritterstr. 14 99310 Arnstadt	T: 03628 738-210 F: 03628 738-239 r.wuensche@ilm-kreis.de
V	Philipp Griep	“	T: 03628 738-273 F: 03628 738-579 p.griep@ilm-kreis.de
16 0 71 Weimarer Land, Landkreis			
L	Bettina Müller	Landratsamt Weimarer Land Bahnhofstr. 28 99510 Appolda	T: 03644 540-121 F: 03644 540-850 post.keiswahlleiter@wl.thueringen.de
V	Evelin Nolte	“	T: 03644 540-127 F: 03644 540-850 post.keiswahlleiter@wl.thueringen.de
16 0 72 Sonneberg, Landkreis			
L	Dr. Andreas Höfner	Landratsamt Sonneberg Bahnhofstr. 66 96515 Sonneberg	T: 03675 871-206 F: 03675 871-404 kreiswahlleiter.sonneberg@lkson.de
V	Benedikt Uri	“	T: 03675 871-225 F: 03675 871-404 benedikt.uri@lkson.de
16 0 73 Saalfeld-Rudolstadt, Landkreis			
L	Rudolf Averdung	Landratsamt Saalfeld-Rudolstadt Schloßstr. 24 07318 Saalfeld	T: 03671 823-213 F: 03671 823-215 wahlen@kreis-slf.de
V	Cornelia Müller	“	T: 03671 823-204 F: 03671 823-215 wahlen@kreis-slf.de
16 0 74 Saale-Holzland-Kreis, Landkreis			
L	Thomas Schumacher	Landratsamt Saale-Holzland-Kreis Im Schloss 07607 Eisenberg	T: 036691 70-534 F: 036691 70-713 ordnung@lrashk.thueringen.de
V	Sebastian Förster	“	T: 036691 70-952 F: 036691 70-788 bks@lrashk.thueringen.de
16 0 75 Saale-Orla-Kreis, Landkreis			
L	Regina Butz	Landratsamt Saale-Orla-Kreis Oschitzer Str. 4 07907 Schleiz	T: 03663 488-515 F: 03663 488-484 r.butz@lrasok.thueringen.de
V	Madlen Pieter-Junge	“	T: 03663 488-420 F: 03663 488-484 m.junge@lrasok.thueringen.de

Kreisnummer und -bezeichnung			
	Name, Amtsbezeichnung	Anschrift	Kontakt
16 0 76 Greiz, Landkreis			
L	Yvonne Gensicke	Landratsamt Greiz Dr.-Rathenau-Platz 11 07973 Greiz	T: 03661 876-115 F: 03661 876-222 yvonne.gensicke@landkreis-greiz.de
V	Jürgen Trompelt	“	T: 03661 876-123 F: 03661 876-222 juergen.trompelt@landkreis-greiz.de
16 0 77 Altenburger Land, Landkreis			
L	Thomas Wolf	Landratsamt Altenburger Land Lindenastr. 9 04600 Altenburg	T: 03447 586-301 F: 03447 586-157 thomas.wolf@altenburgerland.de
V	Knut Wesser	“	T: 03447 586-384 F: 03447 586-260 knut.wesser@altenburgerland.de